

I Suoni delle Dolomiti

In cammino verso la musica e la montagna



TRENTINO



30 giugno – 8 settembre 2007

www.isuonidelledolomiti.it



I Suoni delle Dolomiti è una manifestazione unica nel suo genere, che raduna musicisti da tutto il mondo sulle montagne più belle dell'arco alpino.

L'idea di fondo è semplice e affascinante: unire le grandi passioni per la musica e la montagna, per l'arte e l'ambiente in un ciclo di concerti all'insegna della libertà e della naturalità.

La formula prevede un'escursione a piedi dal fondovalle fino a radure e conche nei pressi dei rifugi, teatri naturali in cui la musica viene proposta in piena sintonia con l'ambiente circostante.

Agli appuntamenti che solitamente prendono vita nel primo pomeriggio se ne aggiungono alcuni particolarmente suggestivi perché proposti alla luce dei primi raggi di sole. Si tratta dell'Alba delle Dolomiti, quasi un festival nel festival, che permette di apprezzare la singolare bellezza, i colori e i silenzi delle nostre montagne all'inizio del giorno.

Al Festival partecipano musicisti di fama internazionale, artisti e amanti della montagna che nel rispetto dell'ambiente si uniscono al pubblico e raggiungono a piedi i luoghi dei concerti, strumento in spalla.

In cammino verso l'arte e la natura.

Tiziano Mellarini

Assessore all'Agricoltura, al Commercio e Turismo
della Provincia autonoma di Trento

I SUONI DELLE DOLOMITI

IN CAMMINO VERSO LA MUSICA E LA MONTAGNA

sabato 30 giugno ore 14

Pale di San Martino – Villa Welsperg

SERGIO CAMMARIERE

domenica 1 luglio ore 14

Làtemar – Passo di Lavazé

GIANMARIA TESTA TRIO

sabato 7 luglio ore 14

Altopiano di Folgaria Lavarone e Luserna – Forte Sommo Alto

NICOLA PIOVANI QUINTETTO

domenica 8 luglio ore 11

Dolomiti di Fassa – Val San Nicolò

BANDA OSIRIS, RICCARDO TESI,

DANIELE SEPE ENSEMBLE, OTTAVO RICHTER

MOVIMENTO ARIOSO. IL SENTIERO DELLA MUSICA

Progetto Speciale: musical-trekking dedicato alle Dolomiti

giovedì 12 luglio ore 14

Monte Corno – Malga Monte Corno

QUARTETTO DI CREMONA

domenica 15 luglio ore 14

Dolomiti di Fassa – Ciampač

LE MYSTÈRE DES VOIX BULGARES

giovedì 19 luglio ore 14

Paneveggio – Carigole

UTO UGHI

I FILARMONICI DI ROMA

domenica 22 luglio ore 14

Monte Baldo – Rifugio Campeï

STÉPHANE DELICQ, FRANÇOIS MICHAUD

mercoledì 25 luglio ore 14

Pale di San Martino – Rifugio Rosetta Giovanni Pedrotti

CECILIA CHAILLY

giovedì 26 luglio ore 14

Lagorài – Laghi di Bombasèl

SAX FOUR FUN, JAVIER GIROTTI

domenica 29 luglio ore 14

Lagorài – Rifugio Caldenave

MARIO BRUNELLO, MARCO RIZZI, DANILO ROSSI

E MUSICISTI DELL'ORCHESTRA GIOVANILE

DEL VENEZUELA SIMON BOLIVAR

giovedì 2 agosto ore 14

Dolomiti di Brenta – Rifugio Al Cacciatore

IVO PAPASOV E ZIG ZAG TRIO

sabato 4 agosto ore 14

Paneveggio – Carigole

GIOVANNI ALLEVI

I VIRTUOSI ITALIANI

300 ANELLI

Progetto Speciale: composizione originale dedicata all'abete di risonanza della Foresta di Paneveggio

domenica 5 agosto ore 14

Dolomiti di Brenta – Rifugio Alimonta

QUARTETTO D'ARCHI DELLA SCALA

mercoledì 8 agosto ore 14

Dolomiti di Fassa – Rifugio Berg Vagabunden Hütte

FRANCESCA BRESCHI ACOUSTIC TRIO

NOMADIA. TRA MONTI D'ORIENTE E OCCIDENTE

giovedì 9 agosto ore 14

Dolomiti di Brenta – Rifugio La Montanara

MICHEL GODARD, GAVINO MURGIA

sabato 11 agosto

ore 11 Pale di San Martino – Malga Venegiota

ore 15 Pian della Vezzana

GRUPPI DA CAMERA DELL'ORCHESTRA GIOVANILE

LUIGI CHERUBINI

ATTORI DELLA NON SCUOLA

MOZARTIADI

L'Alba delle Dolomiti

lunedì 13 agosto ore 14

Monte Penegal – Regole di Malosco
TERESA SALGUEIRO E LUSITÂNIA ENSEMBLE

sabato 18 agosto ore 14

Dolomiti di Fassa – Rifugio Monti Pallidi
ADEL SALAMEH TRIO

domenica 19 agosto ore 14

Monti Lessini – Malga Fratte
TRILOK GURTU & ARKÈ STRING QUARTET
ARKEOLOGY

mercoledì 22 agosto ore 14

Adamello – Malga Caret
GOMALAN BRASS QUINTET

giovedì 23 agosto ore 14

Dolomiti di Fassa – Malga Bocche
HARIPRASAD CHAURASIA TRIO

sabato 25 agosto ore 14

Lagorài – Rifugio Giovanni Tonini
OFFICINA ZOÉ, BABA SISSOKO

domenica 26 agosto ore 14

Lagorài – Lago di Calaita
DHJARPA PROJECT

giovedì 30 agosto ore 14

Làtemar – Baita Valace
EMANUELE ZANFRETTA, PATRIZIA BORROMEIO

sabato 1 settembre ore 14

Làtemar – Vardabe
NICO GORI, PIERO BORRI, FRANCO SANTARNECCHI

sabato 8 settembre ore 14

Dolomiti di Fassa – Rifugio Micheluzzi
RICHARD GALLIANO

sabato 14 luglio ore 6

Presanella – Rifugio Giovanni Segantini
ASCANIO CELESTINI, DANILO ROSSI

sabato 21 luglio ore 6

Dolomiti di Fassa – Rifugio Fuchiade
MARGHERITA HACK, MARIO BRUNELLO

mercoledì 1 agosto ore 6

Dolomiti di Fassa – Rifugio Roda di Vaèl
DAVID RIONDINO, GIANLUCA PETRELLA

domenica 12 agosto ore 6

Alpe Pampeago – Buse de Tresca
CORO SASSO ROSSO

martedì 14 agosto ore 6

Cevedale – Rifugio Larcher
DAVE DOUGLAS

INFO

0461 219500

www.isuonidelledolomiti.it

In occasione di ciascun appuntamento è possibile effettuare un'escursione con le Guide Alpine del Trentino. Sono previste anche uscite di nordic walking assieme a un istruttore e itinerari in mountain bike con maestri MTB AMI. La partecipazione alle escursioni e ai concerti è libera e gratuita.



CAMMINARE IN MONTAGNA

Ogni escursione è caratterizzata da uno specifico grado di difficoltà. Per facilitarne la comprensione vi forniamo una descrizione delle tipologie di sentiero così come è stata elaborata dalla Commissione Centrale Escursionismo del Club Alpino Italiano.

SENTIERO TURISTICO

Itinerario di ambito locale su carrarecce, mulattiere o evidenti sentieri. Si sviluppa nelle immediate vicinanze di paesi, località turistiche, vie di comunicazione e riveste particolare interesse per passeggiate facili di tipo culturale o turistico-ricreativo.

(T – itinerario escursionistico-turistico)

SENTIERO ESCURSIONISTICO

Sentiero privo di difficoltà tecniche che corrisponde in gran parte a mulattiere realizzate per scopi agro-silvo-pastorali, militari o a sentieri di accesso a rifugi o di collegamento fra valli vicine.

(E – itinerario escursionistico privo di difficoltà tecniche)

SENTIERO ATTEZZATO

Sentiero con infissi (funi corrimano e brevi scale) che però non snaturano la continuità del percorso.

(EE – itinerario per escursionisti esperti)

VIA FERRATA O ATTEZZATA

Itinerario che conduce l'alpinista su pareti rocciose o su creste e cenge, preventivamente attrezzate con funi e/o scale senza le quali il procedere costituirebbe una vera e propria arrampicata. Richiede adeguata preparazione ed attrezzatura quale casco, imbrago e dissipatore.

(EEA – itinerario per escursionisti esperti con attrezzatura)

SIMBOLI



Indica che si può giungere con automezzi nelle immediate vicinanze del luogo del concerto. Rimane però sempre un ultimo tratto da percorrere su prato o terreno sconnesso per il quale è necessario essere attrezzati o accompagnati. È comunque consigliato richiedere informazioni ai numeri indicati in ciascuna pagina.



Indica la presenza di rifugi o luoghi di ristoro nelle vicinanze del luogo del concerto

Pale di San Martino

sabato 30 giugno ore 14

Villa Welsperg

SERGIO CAMMARIERE

Musicalmente trae ispirazione dalla melodia di casa nostra come dalla musica sudamericana, dal jazz come dalla musica classica: Sergio Cammariere rappresenta un caso atipico nel panorama della canzone d'autore italiana e il suo essere prima di tutto pianista lo porta a prestare una particolare attenzione ai contenuti musicali, senza per questo mancare di dare il giusto peso alle parole. Segnalatosi nel 1997 al Premio Tenco, Cammariere firma il suo primo album nel 2002, *Dalla pace del mare lontano*, facendosi conoscere dal grande pubblico partecipando l'anno dopo al festival di Sanremo. Le collaborazioni con Samuele Bersani e con Ornella Vanoni precedono l'uscita di *Sul Sentiero* (2004) e de *Il pane, il vino e la visione* (2006), sorta di diario musicale dove la parola amore ricorre di frequente.

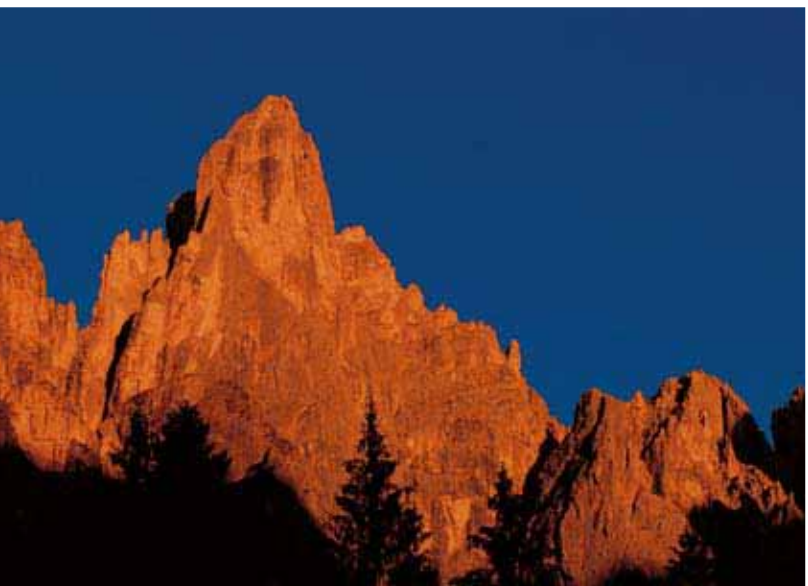

Un'iniziativa
Trentino S.p.A.
Azienda per il Turismo San Martino di Castrozza,
Primiero e Vanoi
Parco Naturale di Paneveggio-Pale di San Martino



Villa Welsperg

Quota 1038 metri

Sede Ente Parco Naturale Paneveggio – Pale di San Martino
0439 765973

Accesso

In automobile da Fiera di Primiero seguendo le indicazioni per la Val Canali. A piedi dal paese di Tonadico lungo il sentiero Tonadico-Cimerlo in 1 ora e 20 minuti.

Per questo evento, quando i posti macchina disponibili in Val Canali sono esauriti, la strada di accesso viene chiusa al traffico. È attivo un servizio di bus navetta gratuito dai parcheggi in valle appositamente predisposti e segnalati.

Escursione

In occasione del concerto è possibile effettuare un'escursione in compagnia delle Guide Alpine del Trentino lungo il sentiero Tonadico-Cimerlo, ai Prati di Cercenadura, ai ruderi di Malga Pradidali e a Malga Canali. Ritrovo alle ore 9 presso il parcheggio dell'Albergo Al Cacciatore nelle vicinanze di Villa Welsperg.

3 ore e 30 minuti di cammino, dislivello in salita 400 metri, difficoltà E. È consigliabile prenotare l'escursione telefonando allo 0439 768867 oppure dalle ore 17.30 alle 19.30 allo 0439 768795.

Info

Qualora il maltempo impedisse al musicista di raggiungere Villa Welsperg, il concerto avrà luogo alle ore 21 presso l'Auditorium Intercomunale di Primiero a Transacqua.

La partecipazione all'escursione e al concerto è libera e gratuita
0439 62407 - 768867



Làtemar

domenica 1 luglio ore 14

Passo di Lavazé

GIANMARIA TESTA TRIO

I primi a scoprirlo sono stati i francesi, quando ancora più che il cantautore a tempo pieno faceva il capostazione. Poi, anche in Italia ci si è via via accorti di lui, al punto che adesso è entrato nel novero di coloro che con maggior gusto e sensibilità sanno raccontare con parole e musica ciò che gli sta intorno. Il suo album più recente, *Da questa parte del mare*, Gianmaria Testa lo ha dedicato a chi è costretto ad attraversare mari, deserti, montagne per raggiungere mete che rappresentano una speranza di vita. Ma nelle sue canzoni c'è anche altro, molto amore, tanto sentimento. Disponibile al confronto con altri artisti, Testa ha intessuto fecondi contatti con diversi mondi musicali, con il teatro e la poesia, collaborando con Mario Brunello, Paolo Fresu, Erri De Luca, Paolo Rossi e la Banda Osiris.



Passo di Lavazé

Quota 1807 metri

Accesso

Da Cavalese percorrendo la statale 620 in direzione del Passo di Lavazé; da Tesero lungo la provinciale 215 in direzione Stava fino al bivio per Pampeago e poi del Passo di Lavazé.

Escursione

In occasione del concerto è possibile effettuare un'escursione

in compagnia delle **Guide Alpine del Trentino** attorno al Corno Bianco, al Butterloch, a Malga Gurndin e a Passo Oclini. Ritrovo alle ore 8 a Varena presso l'Ufficio Turistico e trasferimento con mezzi propri fino a Passo Oclini. 4 ore di cammino, dislivello in salita 200 metri, difficoltà E.

È consigliabile prenotare l'escursione telefonando allo 0462 241111

in mountain bike, accompagnati dai **Maestri MTB**

AMI, all'ex bacino idrico di Stava, ai piedi del Monte Corno Nero e su saliscendi al Passo di Lavazé.

Ritrovo alle ore 9.30 al parcheggio presso l'Alber-

go Rocca nel centro di Varena. Percorrenza totale 4 ore e 40 minuti, lunghezza totale 20 km, dislivello in salita 700 metri, difficoltà media.

È obbligatorio prenotare l'escursione telefonando entro le ore 12 del 30 giugno al 340 8173282 ed equipaggiarsi in maniera adeguata.

Info

Qualora il maltempo impedisse ai musicisti di raggiungere Passo Lavazé, il concerto avrà luogo alle ore 21 presso l'Auditorium Micheletti del Palacongressi a Cavalese.

La partecipazione alle escursioni e al concerto è libera e gratuita

0462 241111

Un'iniziativa

Trentino S.p.A.
Azienda per il Turismo Val di Fiemme
Comune di Varena
Comune di Cavalese
Magnifica Comunità di Fiemme



Altopiano di Folgaria, Lavarone e Luserna

sabato 7 luglio ore 14

Forte Sommo Alto

NICOLA PIOVANI QUINTETTO

Pianista, compositore e direttore d'orchestra, Nicola Piovani è uno dei più rinomati autori di musiche per il cinema. Ha iniziato la carriera di compositore di colonne sonore nei primissimi anni Settanta, scrivendo musiche per film di Silvano Agosti e Marco Bellocchio *Nel nome del padre*. In seguito ha collaborato con Monicelli, Fellini *Ginger e Fred*, *Intervista*, *La voce della luna*, i fratelli Taviani, Nanni Moretti, Giuseppe Tornatore, oltre che con registi stranieri come Ben Von Verborg, Bigas Luna e Jos Stelling. Ha lavorato anche nel teatro, scrivendo musiche di scena per Gassman, Scaparro, Cecchi, Luca De Filippo e il Gruppo della Rocca. Nel suo palmares ci sono numerosissimi premi, tra cui l'Oscar vinto nel 1999 per le musiche de *La vita è bella* di Benigni.



Forte Sommo Alto

Quota 1613 metri

Accesso

Da Folgaria, località Francolini, in seggiovia oppure a piedi seguendo il sentiero Sat 124 fino al Rifugio Stella d'Italia e quindi al forte in 1 ora e 15 minuti di cammino.

Escursione

In occasione del concerto è possibile effettuare un'escursione

in compagnia delle Guide Alpine del Trentino a Malga Valle Orsara, ai Colli Plaut con visita alle trincee. Ritrovo alle ore 9.30 al parcheggio della Seggiovia Ortesino. 3 ore di cammino, dislivello in salita 360 metri, difficoltà E.

È consigliabile prenotare l'escursione telefonando allo 0464 724100

in mountain bike, accompagnati dai Maestri MTB AMI al santuario della Madonna delle Grazie, biotopo Echen, valle Orsara, passo Coe. Ritrovo alle ore 9.30 in località Negheli di Costa di Folgaria, presso parcheggio di fronte agli impianti di risalita. Percorrenza totale 4 ore e 30 minuti, lunghezza totale 28 km, dislivello in salita 500 metri, difficoltà medio/facile.

È obbligatorio prenotare l'escursione telefonando entro le ore 12 del 6 luglio allo 340 8173282 ed equipaggiarsi in maniera adeguata

in compagnia di un istruttore di Nordic Walking al Rifugio Baita Tonda, Forte Dosso delle Somme, Passo Coe. Ritrovo alle ore 10 a Fondo Piccolo davanti l'Hotel Grizzly.

2 ore di cammino, dislivello in salita 182 metri. I bastoncini sono messi a disposizione dall'istruttore. È obbligatorio prenotare l'escursione telefonando allo 0464 724100

Info

Qualora il maltempo impedisse ai musicisti di raggiungere il forte, il concerto avrà luogo alle ore 21 presso il Teatro di Folgaria

La partecipazione alle escursioni e al concerto è libera e gratuita

0464 724100



Un'iniziativa

Trentino S.p.A.

Azienda per il Turismo Altipiano di Folgaria,
Lavarone e Luserna



Val San Nicolò

Quota 1750-2011 metri

Accesso

In automobile a Pozza di Fassa risalendo la Val San Nicolò fino al parcheggio

Info

Qualora il maltempo impedisse ai musicisti di raggiungere la Val San Nicolò, l'evento avrà luogo alle ore 21 presso il Teatro Tenda a Pozza di Fassa

La partecipazione all'evento è libera e gratuita

0462 609670



Dolomiti di Fassa

domenica 8 luglio ore 11

Val San Nicolò

BANDA OSIRIS, RICCARDO TESI DANIELE SEPE ENSEMBLE, OTTAVO RICHTER E ALTRE SORPRESE MUSICALI

MOVIMENTO ARIOSO. IL SENTIERO DELLA MUSICA

Progetto Speciale: musical-trekking dedicato alle Dolomiti

La Banda Osiris è di casa sulle Dolomiti e ogni volta i suoi quattro incontinenti, estrosi musicisti-attori propongono una novità. Per quest'anno hanno ideato un vero e proprio trekking musicale tra i boschi della Val San Nicolò: una visita guidata itinerante sulle orme dei "musicus dolomiticus", l'antica popolazione di musicanti che tuttora abita questi luoghi, alla scoperta di reperti musicali inediti, strumenti primitivi e usi e costumi ormai dimenticati. Con la collaborazione del Daniele Sepe Ensemble, di Riccardo Tesi, degli Ottavo Richter e di altre incredibili sorprese musicali, i tipi della Banda Osiris daranno vita ad un percorso in cui la musica classica si sposa con il jazz e la canzone popolare si fonde e si confonde con la musica bandistica. Il tutto con immancabile ironia e divertimento.

Un'iniziativa
Trentino S.p.A.
Azienda per il Turismo Val di Fassa

Monte Corno

giovedì 12 luglio ore 14

Malga Monte Corno

QUARTETTO DI CREMONA

Costituito nel 2000, il Quartetto di Cremona si è in breve affermato come una delle realtà cameristiche italiane più interessanti. I suoi componenti, Cristiano Gualco, primo violino, Paolo Andreoli, secondo violino, Simone Gramaglia, viola, Giovanni Scaglione, violoncello, si sono formati all'Accademia W. Stauffer, sotto la guida di Salvatore Accardo, e sono cresciuti alla Scuola di Musica di Fiesole. La Wigmore Hall di Londra, la Beethoven Haus di Bonn, il Teatro La Fenice di Venezia sono solamente alcune delle prestigiose sale da concerto che hanno calorosamente accolto il Quartetto di Cremona. La comunicativa delle esecuzioni, il costante approfondimento della poetica musicale, oltre ad un bagaglio tecnico di primissimo ordine, sono tra le qualità maggiori di una formazione che ha letteralmente bruciato le tappe.



Malga Monte Corno

Quota 1710 metri

Gestore Karin Haas

330 869959

Accesso

In automobile da Capriana su strada forestale per Prà dal Manz, La Peschiera, Passo Cisa, Malga Monte Corno.

Per questo evento l'accesso è consentito fino a Passo Cisa da dove si prosegue a piedi per 40 minuti. Quando i posti macchina disponibili lungo la strada forestale sono esauriti, l'accesso viene permesso fino al parcheggio di Prà dal Manz da dove è attivo un servizio di bus navetta.

Escursione

In occasione del concerto è possibile effettuare un'escursione in compagnia delle Guide Alpine del Trentino a Pramolino e a Passo Cisa. Ritrovo alle ore 9.30 al parcheggio di Prà dal Manz.

3 ore di cammino, dislivello in salita 400 metri, difficoltà T

È consigliabile prenotare l'escursione telefonando al 348 8271988

Info

Qualora il maltempo impedisse ai musicisti di raggiungere la malga, il concerto avrà luogo alle ore 21 presso l'Auditorium Micheletti del Palacongressi a Cavalese.

La partecipazione all'escursione e al concerto è libera e gratuita

0462 241111



Un'iniziativa
Trentino S.p.A.
Azienda per il Turismo Val di Fiemme
Comune di Capriana
Comune di Cavalese
Magnifica Comunità di Fiemme

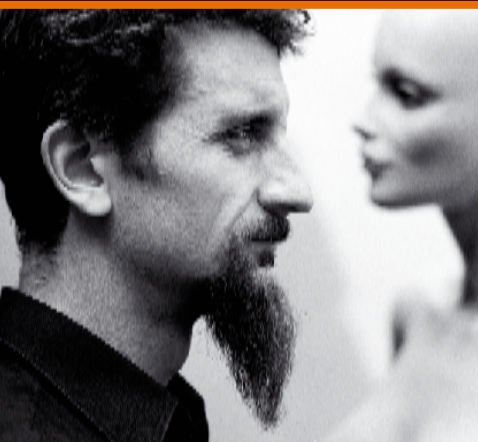

Rifugio Giovanni Segantini

Quota 2371 metri

Gestori Lucio e Laura Maganzini

0465 507357

Accesso

Dal bivio sulla statale tra Pinzolo e Madonna di Campiglio si segue la strada che dalla Val Namborne sale al Rifugio Cornisello. Ad un bivio si gira per Malga Valina d'Amola (parcheeggio) e si prosegue lungo il sentiero 211 Oscar Collini fino al Rifugio in 1 ore e 30 minuti di cammino.

Per questo evento sono disponibili i parcheggi al Rifugio Cornisello. Quando i parcheggi sono esauriti viene attivato un servizio bus navetta dal Ristorante Namborne dalle ore 2.30 alle 4.30 per l'andata e dalle ore 12 alle 15 per il ritorno.



Escursione

In occasione dell'evento è possibile raggiungere il Rifugio in Compagnia delle Guide Alpine del Trentino. Ritrovo alle ore 3 al parcheeggio delle Funivie di Pinzolo per salire con pulmini fino al bivio per Malga Valina d'Amola.

Si raccomanda abbigliamento adeguato alla quota e in particolare giacca a vento, berretto, guanti, scarponcini e pila.

È obbligatorio prenotare l'escursione telefonando allo 0465 501007 entro il 12 luglio.

Info

La partecipazione all'escursione e all'evento è libera e gratuita

0465 447501 501007

Presanella

sabato 14 luglio ore 6

Rifugio Giovanni Segantini

ASCANIO CELESTINI DANILO ROSSI

L'ALBA DELLE DOLOMITI

Ospiti della prima delle cinque albe sulle Dolomiti sono l'attore e scrittore Ascanio Celestini, uno dei nomi nuovi del teatro italiano, e il violista Danilo Rossi, concertista classico di fama internazionale. Conosciuto in particolare per l'orazione civile *Radio Clandestina*, *Memoria delle Fosse Ardeatine*, per gli spettacoli *Scemo di guerra* e *La pecora nera*, tratto dal suo ultimo libro, nonché per la partecipazione al programma di Rai Tre *Parla con me*, Ascanio Celestini ha lavorato anche come mascheraio per vari artisti. Danilo Rossi, quando aveva appena vent'anni, è stato chiamato da Riccardo Muti a ricoprire il ruolo di prima viola solista dell'Orchestra del Teatro alla Scala. Suona una magnifica viola del 1600 appartenuta a Dino Asciola, uno dei suoi maestri.



Dolomiti di Fassa

domenica 15 luglio ore 14

Ciampač

LE MYSTÈRE DES VOIX BULGARES

Un nome che evoca una precisa appartenenza geografica e, appunto, un senso di mistero: le Mystere Des Voix Bulgares è uno dei fenomeni più affascinanti ed eclatanti della world music. Questo straordinario coro femminile si è trasformato da istituzione nazionale (è stato costituito ufficialmente nel 1952, all'interno dell'ente radiotelevisivo statale della Bulgaria) ad ambasciatore nel mondo di uno dei più compositi patrimoni vocali. Formato da 24 cantanti che si esibiscono avvolte in coloratissimi e bellissimi abiti, Le Mystere Des Voix Bulgares è infatti depositario di una tradizione musicale che assomma specifici caratteri regionali. Canti di lavoro o cerimoniali del folklore bulgaro sono affiancati nell'occasione da alcuni brani, espressamente arrangiati, della coralità alpina trentina: "Ninna Nanna", "La pastora e il lupo", nell'armonizzazione di Arturo Benedetti Michelangeli, e "Fiori de Cristal".



Ciampač

Quota 2170 metri

Accesso

Da Alba di Canazei con la Funivia Ciampač oppure a piedi lungo il sentiero 644 in 2 ore.

Escursione

In occasione del concerto è possibile effettuare un'escursione **in compagnia delle Guide Alpine del Trentino** alla Sella Brunech e al Pian de Siele. Salita con impianti; biglietto di risalita a carico dei partecipanti. Ritrovo alle 9 presso la Stazione a valle della Funivia Ciampac. 2 ore di cammino, dislivello in salita 300 metri, difficoltà T. È consigliabile prenotare l'escursione telefonando dalle 17.30 alle 19.30 allo 0462 750459.

Info

Qualora il maltempo impedisse al coro di raggiungere il Ciampač, il concerto avrà luogo alle ore 21 presso il Padiglione Manifestazioni del Centro Sportivo Ischia a Campitello di Fassa.

La partecipazione all'escursione e al concerto è libera e gratuita

0462 609600



Un'iniziativa
Trentino S.p.A.
Azienda per il Turismo Val di Fassa

Paneveggio

giovedì 19 luglio ore 14

Carigole

UTO UGHI FILARMONICI DI ROMA



Carigole

Quota 1680 metri

Accesso

Da Predazzo, da Primiero e da San Martino di Castrozza seguendo la strada statale 50 fino alla località Castellar e quindi a piedi lungo una comoda mulattiera in 1 ora.

Da Paneveggio, ponte Val dei Buoi, a piedi per strada forestale in 40 minuti.

Parcheggi per le autovetture a Paneveggio presso il Centro Visitatori e l'area di sosta in località Pulesi, a Castellar in prossimità degli impianti di risalita.

Escursione

In occasione del concerto è possibile effettuare un'escursione **in compagnia delle Guide Alpine del Trentino** a Malga Bocche e a Malga Carverè. Ritrovo alle ore 8.30 presso il Centro Visitatori di Paneveggio. 4 ore di cammino, dislivello in salita 400 metri, difficoltà E.

È consigliabile prenotare l'escursione telefonando allo 0462 241111.

Info

Qualora il maltempo impedisse ai musicisti di raggiungere Carigole, il concerto avrà luogo alle ore 21 all'Auditorium Micheletti del Palacongressi a Cavalese con ingresso libero su prenotazione allo 0462 241111.

La partecipazione all'escursione e al concerto è libera e gratuita

0462 501237

Un'iniziativa

Trentino S.p.A.
Azienda per il Turismo Val di Fiemme
Parco Naturale di Paneveggio-Pale di San Martino
Servizio Foreste e Fauna della Provincia autonoma di Trento
Comune di Cavalese



Uno dei più grandi violinisti del nostro tempo torna ad esibirsi nella leggendaria "foresta dei violini", dove negli anni scorsi ha incantato il pubblico sempre nell'ambito de "I Suoni delle Dolomiti". Erede della tradizione che ha visto crescere nel nostro Paese scuole violinistiche di assoluto valore, Uto Ughi si è esibito praticamente ovunque come solista di orchestre dirette dalle bacchette più illustri. Numerosi sono i riconoscimenti ottenuti nell'arco della sua brillante carriera: nel 1997 il Presidente della Repubblica gli ha conferito l'onorificenza di Cavaliere di Gran Croce. L'orchestra da camera I Filarmonici di Roma è sorta per volontà di alcuni componenti dell'Orchestra di Santa Cecilia: sin dalla sua fondazione svolge attività a livello internazionale.



Rifugio Fuchiade

Quota 1972 metri

Gestori Sergio e Manuela Rossi

0462 574281

Accesso

Da Moena si raggiunge Passo San Pellegrino (parcheeggio situato nel piazzale della Funivia Col Margherita) da dove si prosegue a piedi su comoda strada forestale in 30 minuti di cammino.

Escursione

In occasione dell'evento è possibile raggiungere il rifugio in compagnia delle Guide Alpine del Trentino. Ritrovo alle ore 5 all'Hotel Miralago, 45 minuti di cammino, dislivello in salita 50 metri, difficoltà T.

Si raccomanda abbigliamento adeguato alla quota e in particolare giacca a vento, berretto, guanti, scarponcini e pila.

Al termine del concerto è possibile inoltre effettuare un'escursione al Passo Forca Rossa, lungo il sentiero del Col dele Saline, alla Val di Tascia e quindi al Rifugio Fuchiade accompagnati dalle Guide Alpine del Trentino. 3 ore di cammino, dislivello in salita 450 metri, difficoltà E.

È obbligatorio prenotare le escursioni telefonando allo 0462 763309

Info

La partecipazione alle escursioni e all'evento è libera e gratuita

0462 609770



Un'iniziativa
Trentino S.p.A.
Azienda per il Turismo Val di Fassa

Dolomiti di Fassa

sabato 21 luglio ore 6

Rifugio Fuchiade

MARGHERITA HACK MARIO BRUNELLO

L'ALBA DELLE DOLOMITI

Mario Brunello è ospite de "I Suoni delle Dolomiti" sin dalla prima edizione e, da musicista-montanaro quale ama definirsi, incarna fino in fondo lo spirito dell'originale festival trentino. Quest'anno – oltre che del concerto con Marco Rizzi, Danilo Rossi e i musicisti dell'Orchestra Giovanile del Venezuela "Simon Bolivar" – è protagonista con il suo inseparabile violoncello di un inedito incontro all'alba con Margherita Hack, astrofisica di fama mondiale. Nota per le sue ricerche e per una lunghissima serie di pubblicazioni scientifiche (oltre 250) pubblicate su riviste internazionali, Margherita Hack ha anche scritto numerosi libri, fra cui *Sette variazioni sul cielo*, dal quale è stato tratto nel 2004 uno spettacolo teatrale interpretato dalla stessa autrice.



Rifugio Campeï

Quota 1469 metri
Gestore Paolo Zoller
339 8423321

Accesso

In automobile da Brentonico alla località Festa quindi a piedi per sentiero 650 e successivamente 624 fino alla conca di Campeï di Sotto e al rifugio in 1 ora e 30 minuti.

In automobile fino al Rifugio Graziani e quindi a piedi sul sentiero 650 e sul 624 bis in direzione Monte Varagna fino a Val del Parol e quindi al Rifugio Campeï in 1 ora e 40 minuti.

Escursione

In occasione del concerto è possibile effettuare un'escursione

in compagnia delle **Guide Alpine del Trentino** al Monte Altissimo e alla Val del Parol. Ritrovo alle ore 8.30 al Rifugio Graziani, 3 ore e 30 minuti di cammino, dislivello in salita 625 metri, difficoltà E.

È consigliabile prenotare l'escursione telefonando allo 0464 395149

in **mountain bike**, accompagnati dai **Maestri MTB AMI**, a Festa e lungo strada forestale fino al bivio per il rifugio Campeï e, al rientro, a Malga Rigotti e lungo i saliscendi del percorso n° 7 del Baldo.

Ritrovo alle ore 9.30 al parcheggio del campo sportivo di Brentonico. Percorrenza totale 4 ore

e 30 minuti, lunghezza totale 20 km, dislivello in salita 700 metri, difficoltà medio/difficile.

È obbligatorio prenotare l'escursione telefonando entro le ore 12 del 21 luglio al 340 8173282 ed equipaggiarsi in maniera adeguata.

Info

Qualora il maltempo impedisse ai musicisti di raggiungere il rifugio, il concerto avrà luogo alle ore 21 presso Palazzo Eccheli Baisi a Brentonico.

La partecipazione alle escursioni e al concerto è libera e gratuita

0464 395149



Un'iniziativa
Trentino S.p.A.
Azienda per il Turismo Rovereto e Vallagarina

Monte Baldo

domenica 22 luglio ore 14

Rifugio Campeï

STÉPHANE DELICQ FRANÇOIS MICHAUD

Nato da padre francese e madre russa, Stéphane Delicq è uno dei maggiori specialisti odierni dell'organetto diatonico, strumento che suona da oltre 25 anni. La sua maestria è tale che è stato definito l'equivalente di Astor Piazzolla per il bandoneon e di Richard Galliano per la fisarmonica cromatica. Il violinista François Michaud, anch'egli dotato di un notevolissimo bagaglio tecnico, è originario del Quebec e ha studiato in vari conservatori, ampliando via via orizzonti e repertorio assorbendo l'influenza del jazz e del folk, con la conseguente apertura verso l'improvvisazione. L'inizio della collaborazione fra Delicq e Michaud risale 1994: in quell'anno hanno partecipato al festival canadese Carrefour Mondial de L'Accordéon e in seguito si sono ritrovati più volte sia sul palcoscenico che in sala di registrazione.



Pale di San Martino

mercoledì 25 luglio ore 14

Rifugio Rosetta Giovanni Pedrotti

CECILIA CHAILLY

Cresciuta in una famiglia dove la musica è da sempre uno dei nutrimenti principali (il padre era il celebre compositore Luciano Chailly, mentre il fratello Riccardo è oggi uno dei più acclamati direttori d'orchestra), Cecilia Chailly è stata a soli 17 anni prima arpa del Teatro alla Scala. Poi, mano a mano, ha ampliato i propri orizzonti espressivi diventando la pioniera nell'uso dell'arpa elettrica, confrontandosi con la musica contemporanea, la canzone, il rock. Nel 1997 ha inciso il primo album tutto suo, *Anima*, che le è valso il Premio De Sica per la musica. Il suo ultimo lavoro, *Alone*, Cecilia Chailly lo ha pensato in Trentino e registrato con strumenti acustici tra le mura della propria casa, dedicandolo al padre, grande appassionato della montagna.



Rifugio Rosetta Giovanni Pedrotti

Quota 2578 metri

Gestore Mariano Lott

0439 68308



Accesso

Da San Martino di Castrozza con gli impianti Colverde-Rosetta e quindi a piedi sul sentiero 701 in 15 minuti oppure a piedi lungo il sentiero 701 in 3 ore.

Escursione

In occasione del concerto è possibile effettuare un'escursione **in compagnia delle Guide Alpine del Trentino** con in programma il Giro dell'Altipiano delle Pale. Ritrovo alle ore 8.30 nel piazzale della Cabinovia Colverde, salita con impianti; biglietto di risalita a carico dei partecipanti.

4 ore di cammino, dislivello in salita 300 metri, difficoltà E.

È consigliabile prenotare l'escursione telefonando allo 0439 768867 oppure dalle ore 17.30 alle 19.30 allo 0439 768795.

Info

Qualora il maltempo impedisse alla musicista di raggiungere il rifugio, il concerto avrà luogo alle ore 21.15 presso la Sala Congressi a Palazzo Sass Maor a San Martino di Castrozza.

La partecipazione all'escursione e al concerto è libera e gratuita

0439 768867



Un'iniziativa

Trentino S.p.A.

Azienda per il Turismo San Martino di Castrozza,

Primiero e Vanoi

Parco Naturale di Paneveggio-Pale di San Martino



Laghi di Bombasèl

Quota 2195-2269 metri

Accesso

Con Cabinovia Alpe Cermis da Cavalese o dalla stazione di fondovalle (parcheeggio) e quindi seggiovia Lagorài fino al Paion del Cermis, quindi a piedi lungo il sentiero 3/353 fino alla Forcella di Bombasèl e si prosegue fino ai laghi in 1 ora.

Escursione

In occasione del concerto è possibile effettuare un'escursione

in compagnia delle Guide Alpine del Trentino al Sasso Rosso e al To della Trappola. Ritrovo alle ore 9 alla stazione degli impianti Monte Cermis a Cavalese, salita con l'impianto; biglietto di risalita a carico dei partecipanti. 3 ore e 30 minuti di cammino, dislivello in salita 400 metri, difficoltà E.

È consigliabile prenotare l'escursione telefonando al 348 8271988

in compagnia di un istruttore di Nordic Walking ai Laghi di Bombasèl e a Malga Bombasèl. Ritrovo alle ore 9.30 al Rifugio Paion. 2 ore di cammino,

dislivello in salita 300 metri. I bastoncini sono messi a disposizione dall'istruttore. È obbligatorio prenotare l'escursione telefonando allo 0462 241111.

Info

Qualora il maltempo impedisse ai musicisti di raggiungere i laghi di Bombasèl, il concerto avrà luogo alle ore 21 presso l'Auditorium Micheletti del Palacongressi a Cavalese.

La partecipazione alle escursioni e al concerto è libera e gratuita

0462 241111

Un'iniziativa

Trentino S.p.A.
Azienda per il Turismo Val di Fiemme
Magnifica Comunità di Fiemme
Comune di Cavalese

Lagorài

giovedì 26 luglio ore 14

Laghi di Bombasèl

SAX FOUR FUN JAVIER GIROTTO

Le Dolomiti e le Ande. L'idea di gettare un ponte ideale fra queste catene montuose così lontane tra loro è di quattro sassofonisti trentini, ormai conosciuti a livello nazionale, e del collega di origine argentina Javier Giroto, leader degli Aires Tango e musicista che vanta numerose collaborazioni accanto a Enrico Rava, Peppe Servillo degli Avion Travel, Rita Marcotulli, Anouar Brahem e molti altri. Specialista del sax soprano e baritono, Giroto suona anche i tipici flauti della regione andina (quenás) e, benché viva in Italia da anni, mantiene stretti legami con la tradizione musicale della terra di provenienza. Dal canto loro i Sax Four Fun hanno collezionato, dal momento della loro costituzione, significativi sodalizi con Mario Brunello, Paolo Fresu e Maria Pia De Vito.

Lagorài

domenica 29 luglio ore 14

Rifugio Caldenave

MARIO BRUNELLO, MARCO RIZZI, DANILO ROSSI E MUSICISTI DELL'ORCHESTRA GIOVANILE DEL VENEZUELA SIMON BOLIVAR

Mario Brunello, violoncello, Marco Rizzi, violino e Danilo Rossi, viola, concertisti di fama internazionale ospiti abituali de "I Suoni delle Dolomiti", eseguono musiche di Brahms e di autori sudamericani assieme a musicisti dell'Orchestra Giovanile del Venezuela *Simon Bolivar*, punta di diamante di un vasto progetto musicale e sociale inventato oltre trent'anni fa da José Antonio Abreu. In Venezuela esistono 150 orchestre giovanili e 140 infantili che nell'insieme coinvolgono 250.000 ragazzi che hanno imparato dal nulla a suonare uno strumento musicale, lasciando la strada e, di conseguenza, un futuro pieno di incertezze. Un'esperienza che per le sue finalità e i suoi risultati ha raccolto l'entusiastica adesione di illustri personalità, ad iniziare da Claudio Abbado.



Rifugio Caldenave

Quota 1792 metri
Gestore Elio Gonzo
348 2564848

Accesso

In automobile da Spera in direzione Val Campelle, passando per il rifugio Crucolo fino alla località Tedon (parcheeggio) e quindi a piedi lungo il sentiero 332 in 1 ora e 30 minuti.

In alternativa, raggiunto il bivio per località Tedon, proseguire in auto fino al ponte di Conseria (parcheeggio) e quindi a piedi lungo la strada forestale per Malga di Nassere e Rifugio Caldenave in 1 ora e 15 minuti.

Escursione

In occasione del concerto è possibile effettuare un'escursione in compagnia delle Guide Alpine del Trentino a Malga Conseria, alle Buse delle Calgere, ai Laghetti del Cengello, a Lago di Nassere e ai Laghi Val d'Inferno. Ritrovo alle ore 9 al Ponte di Conseria in Val Campelle.

3 ore e 30 minuti di cammino, dislivello in salita 700 metri, difficoltà E. È consigliabile prenotare l'escursione telefonando allo 0461 593322

Info

Qualora il maltempo impedisse ai musicisti di raggiungere il rifugio il concerto avrà luogo alle ore 21 presso il Teatro parrocchiale di Scurelle.

La partecipazione all'escursione e al concerto è libera e gratuita
0461 593322



Un'iniziativa
Trentino S.p.A.
Azienda per il Turismo Lagorai – Valsugana Orientale e Tesino

FUCINA ARTE SELLA

Nell'ambito delle proposte del festival Arte Sella sono inseriti concerti frutto di laboratori con maestri e allievi di discipline musicali che prendono vita nella natura della Val di Sella

**MARIO BRUNELLO, ANDREA LUCCHESINI, MARCO RIZZI, DANILO ROSSI
GABRIELE MIRABASSI E MUSICISTI DELL'ORCHESTRA GIOVANILE
DEL VENEZUELA "SIMON BOLIVAR"**

giovedì 26 luglio ore 16.30

**Eremo di San Lorenzo
LABORATORIO CREATIVO**

venerdì 27 luglio ore 20.30

**Malga Costa
LABORATORIO CREATIVO**

sabato 28 luglio

**ore 17 Cattedrale Vegetale
ore 20.30 Teatro Naturale
EVENTO IN DUE TEMPI**

Ingressi

26 e 27 luglio € 10
28 luglio € 15
Prenotazione obbligatoria

Informazioni e prenotazioni

0461 751251
www.artesella.it

Un'iniziativa
Arte Sella

Dolomiti di Fassa

mercoledì 1 agosto ore 6

Rifugio Roda di Vaèl

DAVID RIONDINO GIANLUCA PETRELLA

L'ALBA DELLE DOLOMITI

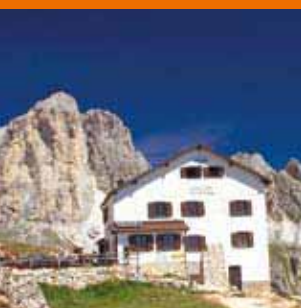

Rifugio Roda di Vaèl

Quota 2280 metri

Gestore Bruno De Luca

0462 764450

Accesso

Dal Passo Costalunga lungo il sentiero 548, 1 ora e 30 minuti di cammino.

Dal Ciampedie, raggiungibile con funivia da Vigo di Fassa, lungo il sentiero 545, 1 ora e 15 minuti di cammino.

Per questo evento la seggiovia Paolina è in funzione dalle ore 4 alle 5.30 del mattino con accesso a tariffa ridotta.

Escursione

In occasione dell'evento è possibile raggiungere il Rifugio in compagnia della Guide Alpine del Trentino.

Ritrovo alle ore 4 al Passo di Costalunga nel parcheggio dell'Hotel Savoy, 1 ora e 45 minuti di cammino difficoltà E.

oppure alle ore 3 del mattino al Rifugio Ciampedie, 2 ore di cammino, difficoltà E.

Si raccomanda abbigliamento adeguato alla quota

e in particolare giacca a vento, berretto, guanti, scarponcini e pila.

Al termine del concerto è possibile inoltre effettuare un'escursione al Passo delle Cigolade, Passo delle Coronelle, Passo del Soffione, Pale Rabbiose, 3 ore di cammino, dislivello in salita 300 metri, difficoltà E.

È obbligatorio prenotare le escursioni telefonando allo 0462 763309.

Info

La partecipazione alle escursioni e all'evento è libera e gratuita

0462 609700



Un'iniziativa
Trentino S.p.A.
Azienda per il Turismo Val di Fassa

Cabarettista, cantautore, scrittore, attore teatrale e cinematografico, David Riondino è personalità poliedrica, capace appunto di prodursi in ruoli diversi sfuggendo sempre ai cliché. Il pubblico televisivo lo ricorda specialmente per il personaggio di Joao Mesquinho, improbabile cantautore brasiliano inventato per il "Maurizio Costanzo Show", ma la sua pungente ironia ha colto nel segno parecchie altre volte. Altro talento vulcanico è il trombonista jazz Gianluca Petrella, il cui valore è ormai ampiamente riconosciuto anche all'estero: nell'ultimo referendum tra la critica internazionale di Down Beat, la bibbia del jazz statunitense, si è piazzato al primo posto tra le *rising stars* del suo strumento. Oltre a dirigere propri gruppi, milita attualmente nel quintetto di Enrico Rava.



Dolomiti di Brenta

giovedì 2 agosto ore 14

Rifugio Al Cacciatore

IVO PAPASOV E ZIG ZAG TRIO

In patria è conosciuto come il “re dei matrimoni”, all'estero come uno dei massimi esponenti della musica bulgara. Virtuoso del clarinetto, Ivo Papasov è tuttora richiestissimo come “animatore” di feste nuziali, nonostante da decenni la sua fama abbia ampiamente valicato i confini balcanici e nel suo carnet ci siano esibizioni nelle più rinomate sale da concerto al mondo. La sua musica è un'avvincente fusione tra folklore e jazz, un equilibrato mix di tradizione e modernità: una festa di suoni e ritmi dallo straordinario impatto comunicativo. Di origine turca, Ivo Papasov ha pagato nel 1982 la propria indipendenza artistica con 20 giorni di prigione, prima di venire trasferito in un campo di lavoro. Segno che il suo spirito libero e innovativo non era a quel tempo gradito a tutti.



Rifugio Al Cacciatore

Quota 1821 metri

Gestrici Enrica Bosetti e Nora Rigotti

0465 734141

Accesso

A piedi dalla località Baesa a 3 chilometri da San Lorenzo in Banale (parcheggio) seguendo il segnavia 325 in 2 ore e 40 minuti di cammino.

Con servizio taxi fuoristrada a pagamento dalla località Baesa.

Escursione

In occasione del concerto è possibile effettuare un'escursione in compagnia delle Guide Alpine del Trentino ai Masi di Dengolo, e a Malga Senaso. Ritrovo alle ore 8.30 al Ristoro Dolomiti di Brenta.

3 ore e 30 minuti di cammino, dislivello in salita 800 metri, difficoltà E.

È consigliabile prenotare l'escursione telefonando allo 0465 702626

Info

Qualora il maltempo impedisse ai musicisti di raggiungere il rifugio, il concerto avrà luogo alle ore 21 presso il Teatro comunale di San Lorenzo in Banale.

La partecipazione all'escursione e al concerto è libera e gratuita

0465 702626



Un'iniziativa
Trentino S.p.A.
Azienda per il Turismo Terme di Comano – Dolomiti di Brenta
Parco Naturale Adamello Brenta

Paneveggio

sabato 4 agosto ore 14

Carigole

GIOVANNI ALLEVI I VIRTUOSI ITALIANI

300 ANELLI

Progetto Speciale: composizione dedicata all'abete
di risonanza della Foresta di Paneveggio



Carigole

Quota 1680 metri

Accesso

Da Predazzo, da Primiero e da San Martino di Castrozza seguendo la strada statale 50 fino alla località Castelir e quindi a piedi lungo una comoda mulattiera in 1 ora. Da Paneveggio, ponte Val dei Buoi, a piedi per strada forestale in 40 minuti. Parcheggi per le autovetture a Paneveggio presso il Centro Visitatori e l'area di sosta in località Pulesi, a Castelir in prossimità degli impianti di risalita.

Escursione

In occasione del concerto è possibile effettuare un'escursione **in compagnia delle Guide Alpine del Trentino** a Paneveggio, alla Val del Diavolo, alla Val dei Buoi e a Forte Dossaccio. Ritrovo alle ore 9.30 presso il Centro Visitatori di Paneveggio. 2 ore e

30 minuti di cammino, dislivello in salita 300 metri, difficoltà E.

È consigliabile prenotare l'escursione telefonando allo 0439 768867 oppure dalle ore 17.30 alle 19.30 allo 0439 768795.

Info

Qualora il maltempo impedisse ai musicisti di raggiungere Carigole, il concerto avrà luogo alle ore 21 presso l'Auditorium Intercomunale di Primiero a Transacqua.

La partecipazione all'escursione e al concerto è libera e gratuita

0462 501237 - 0439 768867



Inizialmente conosciuto come "il pianista di Jovanotti", Giovanni Allevi ha messo a contatto la propria solida preparazione classica con una vastità di interessi che vanno dal pop al jazz, alla new age. Da qui una personale sintesi di stili che è sfociata nei suoi quattro lavori per solo pianoforte incisi sino ad oggi: *13 dita*, *Composizioni*, *No Concept* e *Joy*. Un considerevole successo di pubblico, non solamente italiano, ha quindi salutato una musica fortemente melodica, evocativa, di immediata presa comunicativa. A Giovanni Allevi la XIII edizione de "I Suoni delle Dolomiti" ha affidato uno dei suoi progetti speciali: una composizione ispirata al Parco di Paneveggio e ai suoi leggendari abeti "risonanti", realizzata con l'apporto degli archi e dei fiati dell'ensemble I Virtuosi Italiani.

Il musicista e compositore marchigiano ha così trasformato in note i 300 anelli di un albero, spingendosi fino al più alto dei suoi rami, in un'ideale proiezione della musica verso il cielo.

Un'iniziativa

Trentino S.p.A.

Azienda per il Turismo Val di Fiemme

Azienda per il Turismo San Martino di Castrozza, Primiero e Vanoi

Parco Naturale di Paneveggio-Pale di San Martino

Servizio Foreste e Fauna della Provincia autonoma di Trento

Dolomiti di Brenta

domenica 5 agosto ore 14

Rifugio Alimonta

QUARTETTO D'ARCHI DELLA SCALA



Rifugio Alimonta

Quota 2585 metri

Gestore Ezio Alimonta

0465 440366

Accesso

Da Madonna di Campiglio in auto fino a Vallesinella, (parcheggio a pagamento) poi a piedi lungo il sentiero 317 fino al Rifugio Casinei, "sentiero Bogani" 318 fino al Rifugio Brentei e quindi sentiero 323 in 3 ore e 30 minuti di cammino.

La strada per il ristorante Vallesinella rimane aperta fino alle ore 9.45 o fino a esaurimento posti macchina. È attivo un servizio bus navetta a pagamento.

Escursione

In occasione del concerto è possibile effettuare un'escursione **in compagnia delle Guide Alpine del Trentino** ai rifugi Casinei e Brentei per il "sentiero delle cascate alte" e lungo il "sentiero Bogani". Ritrovo alle ore 8 al Rifugio Vallesinella, 3 ore e 30 minuti di cammino, dislivello in salita 1100 metri, difficoltà E.

È consigliabile prenotare l'escursione telefonando allo 0465 442634.

Info

Qualora il maltempo impedisse ai musicisti di raggiungere il rifugio, il concerto avrà luogo alle ore 21 presso il Centro Congressi a Madonna di Campiglio.

La partecipazione all'escursione e al concerto è libera e gratuita

0465 447501



Un'iniziativa

Trentino S.p.A.

Azienda per il Turismo Madonna di Campiglio – Pinzolo – Val Rendena
Parco Naturale Adamello Brenta



Dolomiti di Fassa

mercoledì 8 agosto ore 14

Rifugio Berg Vagabunden Hütte

FRANCESCA BRESCHI ACOUSTIC TRIO

NOMADIÀ. TRA MONTI D'ORIENTE ED OCCIDENTE

Componente dal 1990 del Quartetto Vocale di Giovanna Marini, Francesca Breschi, che ha lungamente collaborato anche con Nicola Piovani e David Riondino, è una delle voci più eclettiche del panorama musicale italiano: ad una approfondita conoscenza del patrimonio popolare affianca l'attività nel campo del teatro-musica e la ricerca nell'ambito della musica elettronica, cimentandosi anche nel repertorio medioevale. Con il suo Acoustic Trio (completato da Damiano Puliti al violoncello e Mauro Fabbrucci al violino) Francesca Breschi propone un suggestivo itinerario sonoro che spazia da canti tradizionali armeni, rumeni, siciliani, toscani e trentini a ballate monodiche del XII secolo, fino a incursioni nel contemporaneo attraverso brani di Pärt, Sollima, Berio e di altri autori.

Rifugio Berg Vagabunden Hütte

Quota 2528 metri

Gestore Floriano Pellegrin

347 4039331

Accesso

Da Passo San Pellegrino a piedi con il sentiero 604 in 2 ore oppure con seggiovia Costabella e 50 minuti di cammino.

Escursione

In occasione dell'evento è possibile effettuare un'escursione **in compagnia delle Guide Alpine del Trentino** al Rifugio Fuchiade lungo il sentiero alla base di Cima Uomo, a Campagnaccia e a Passo delle Selle. Ritrovo alle ore 8 presso la partenza della seggiovia Costabella a Passo San Pellegrino. 3 ore e 30 minuti di cammino, dislivello in salita 600 metri e difficoltà E.

È consigliabile prenotare l'escursione telefonando allo 0462 763309

Info

Qualora il maltempo impedisse ai musicisti di raggiungere il rifugio, il concerto avrà luogo alle ore 21 presso Teatro Parrocchiale a Moena.

La partecipazione all'escursione e al concerto è libera e gratuita

0462 609770



Un'iniziativa
Trentino S.p.A.
Azienda per il Turismo Val di Fassa



Dolomiti di Brenta

giovedì 9 agosto ore 14

Rifugio La Montanara

MICHEL GODARD GAVINO MURGIA

Il francese Michel Godard è uno di quei musicisti (oggi meno rari di una volta) che riesce a trovarsi a proprio agio sia nell'ambito della musica improvvisata, che in quello classico e della musica etnica. E' un artista completo che sa padroneggiare con tecnica superba i propri attrezzi del mestiere, la tuba e il serpentone, strumento della famiglia dei corni, così chiamato per la sua curiosissima forma. Godard si è distinto accanto a Michel Portal, Louis Sclavis, Henri Texier, Enrico Rava, Pierre Favre e a molti altri, oltre che come artefice di propri progetti nei quali coabitano differenti aromi musicali. Sulla stessa lunghezza d'onda si muove Gavino Murgia, sardo di Nuoro, sassofonista con alle spalle esperienze nella musica leggera e nel teatro. Abbinando ai sax un particolare uso della voce in chiave gutturale, Murgia ha portato la tradizione della Sardegna a contatto con il jazz e altre tradizioni. Ha suonato, tra gli altri, con Paolo Fresu, Gianluigi Trovesi, Mal Waldron, Don Moye, Djivan Gasparian, Rabih Abou-Khalil e Sainko Namtocyak.

Rifugio La Montanara

Quota 1525 metri

Gestore Umberto Sartori

0461 585603

Accesso

Da Molveno si raggiunge la località Pradel con bidonvia e si prosegue quindi in seggiovia o a piedi lungo la pista Pradèl in 30 minuti o il sentiero 340 – 340b in 1 ora.

Da Molveno, a piedi lungo via Belvedere seguendo il segnavia 352 in 1 ora e 40 minuti.

Da Andalo – Maso Cadin – a piedi su strada forestale in 2 ore o in auto fino al parcheggio Valbiole e quindi a piedi fino al Rifugio La Montanara in 1 ora.

Escursione

In occasione del concerto è possibile effettuare un'escursione **in compagnia delle Guide Alpine del Trentino** lungo il sentiero delle Grotte. Ritrovo alle ore 10 alla partenza della bidonvia del Pradel.

2 ore e 30 minuti di cammino, dislivello in salita 700 metri, difficoltà T.

È consigliabile prenotare l'escursione telefonando allo 0461 586924.

Info

Qualora il maltempo impedisse ai musicisti di raggiungere il rifugio, il concerto avrà luogo alle ore 21 presso il Centro Congressi a Molveno.

La partecipazione all'escursione e al concerto è libera e gratuita

0461 586924



Un'iniziativa

Trentino S.p.A.

Azienda per il Turismo Dolomiti di Brenta, Paganella, Andalo, Lago di Molveno, Fai della Paganella, Cavedago, Spormaggiore
Parco Naturale Adamello Brenta

Pale di San Martino
sabato 11 agosto

ore 11 Malga Venegiota

ore 15 Pian della Vezzana

GRUPPI DA CAMERA DELL'ORCHESTRA GIOVANILE LUIGI CHERUBINI ATTORI DELLA NON SCUOLA

MOZARTIADI

Fortemente voluta da Riccardo Muti, che sovente la dirige, l'Orchestra Giovanile Luigi Cherubini si pone come strumento privilegiato di congiunzione tra il mondo accademico e l'attività professionale. Nelle proprie file suonano, infatti, giovani musicisti che, oltre ad essere coinvolti in una straordinaria esperienza formativa, prendono confidenza con la professione di musicista e con un vasto repertorio. In occasione della XIII edizione de "I Suoni delle Dolomiti" viene riproposto il fortunato progetto presentato lo scorso anno al Ravenna Festival, residenza estiva dell'orchestra: un omaggio a Mozart reso da due diverse formazioni cameristiche e da attori della non scuola, fondata da Marco Martinelli del Teatro delle Albe. Il primo concerto prevede l'esecuzione del "Quartetto in re maggiore K 285b" e del "Quartetto in re maggiore K 285", mentre nel secondo si ascolterà il "Quintetto in la maggiore K 581".



Malga Venegiota

Quota 1800 metri

Gestore Giancarlo Depaoli

0462 576044

Pian della Vezzana

Quota 1900 metri

Accesso

Da Passo Rolle a piedi o con il bus navetta fino alla Baita Segantini da dove lungo una comoda strada che passa sotto il Cimòn della Pala si scende a Malga Venegiota, 1 ora e 30 minuti di cammino.

Da Paneveggio in automobile o bus navetta lungo la provinciale in direzione del Passo Valles seguendo le indicazioni per la Val Venegia. Parcheggio a Pian dei Casoni e a Malga Venegia e poi a piedi rispettivamente in 60 e 40 minuti.

Pian della Vezzana è raggiungibile da Malga Venegiota a piedi in 30 minuti.

Escursione

In occasione dell'evento è possibile effettuare un'escursione **in compagnia delle Guide Alpine del Trentino** a Malga Juri-bello, alle Buse di San Giovanni e ai Viadi de San Giovanni. Ritrovo alle ore 8.30 al parcheggio per Baita Segantini.

2 ore di cammino, dislivello in salita 350 metri, difficoltà E.

È consigliabile prenotare l'escursione telefonando allo 0439 768867 oppure dalle ore 17.30 alle 19.30 allo 0439 768795.

Info

Qualora il maltempo impedisse ai musicisti di raggiungere la Val Venegia, il concerto avrà luogo alle ore 21.15 presso la Sala Congressi a Palazzo Sass Maor a San Martino di Castrozza.

La partecipazione all'escursione e al concerto è libera e gratuita

0439 768867



Un'iniziativa

Trentino S.p.A.
Azienda per il Turismo San Martino di Castrozza, Primiero e Vanoi
Parco Naturale di Paneveggio-Pale di San Martino
Servizio Foreste e Fauna della Provincia autonoma di Trento

Alpe Pampeago

domenica 12 agosto ore 6

Buse di Tresca

CORO SASSO ROSSO

L'ALBA DELLE DOLOMITI

Con alle spalle un'intensa attività ormai quasi quarantennale, testimoniata da oltre 600 concerti, il Coro Sasso Rosso della Valle di Sole è interprete del più autentico repertorio popolare trentino e dell'intera area alpina. Fondato nel 1967, questo coro ha sviluppato un percorso artistico-musicale legato alla tradizione, ma nello stesso tempo aperto al rinnovamento del repertorio, grazie anche a specifiche ricerche sul campo e ad un naturale, rigenerante ricambio nell'organico. Tutto ciò mantenendo intatte quelle qualità sonore e di amalgama che lo hanno portato a farsi apprezzare sia in Italia che all'estero, esibendosi con successo anche nell'ambito di numerosi concorsi nazionali ed internazionali, senza ovviamente trascurare gli ambienti alpini.

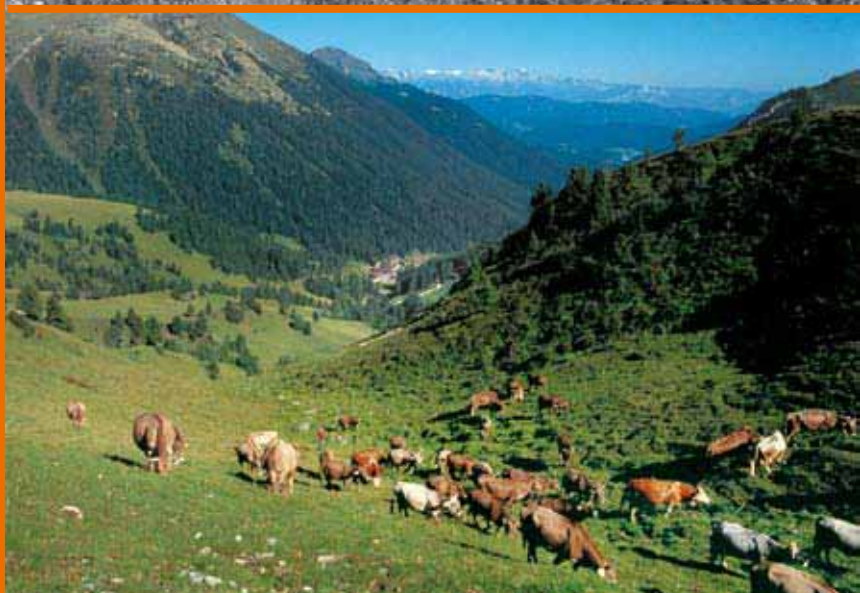

Buse di Tresca

Quota 2200 metri

Accesso

Da Tesero seguendo le indicazioni per Pampeago. Da qui a piedi in 1 ora di cammino oppure fino alla partenza della Seggiovia Tresca in 20 minuti e quindi con l'impianto.

In occasione dell'evento la seggiovia Tresca è in funzione dalle ore 4.30 del mattino con accesso gratuito.

al Doss dei Branchi, alla Croce dei Cornacci, alla Baita Armentagiola e a Malga Caserina.

6 ore di cammino, dislivello in salita 500 metri, difficoltà E.

È obbligatorio prenotare l'escursione telefonando allo 0462 241111.

Info

La partecipazione all'escursione e al concerto è libera e gratuita

0462 241111

Escursione

Si raccomanda abbigliamento adeguato alla quota e in particolare giacca a vento, berretto, guanti, scarponcini e pila.

Al termine del concerto è possibile effettuare un'escursione in compagnia delle Guide Alpine del Trentino al Monte Agnello, al Baito La Bassa,

Un'iniziativa
Trentino S.p.A.
Azienda per il Turismo Val di Fiemme
I.T.A.P. S.p.A.



Regole di Malosco

Quota 1370 metri

Accesso

Da Ronzone seguire la statale 42 in direzione del Passo della Mendola e quindi in località Belvedere svoltare a sinistra in direzione delle Regole di Malosco.

Parcheggi in località Regole di Malosco e in alternativa in località Paradiso, sulla statale 42 per il Passo Mendola passato il bivio per il paese di Ruffrè, a 15 minuti di cammino.

Escursione

In occasione del concerto è possibile effettuare un'escursione [in compagnia delle Guide Alpine del Trentino](#) al Lago Smeraldo, all'orto botanico e nel paese di Malosco. Ritrovo alle ore 9.30 presso l'ufficio Apt di Fondo.

3 ore di cammino, dislivello 350 metri, difficoltà E.

È consigliabile prenotare l'escursione telefonando allo 0463 830133

Info

Qualora il maltempo impedisse ai musicisti di raggiungere le Regole di Malosco, il concerto avrà luogo alle ore 21 presso il Cinema Teatro di Fondo.

La partecipazione all'escursione e al concerto è libera e gratuita

0463 830133

Monte Penegal

lunedì 13 agosto ore 14

Regole di Malosco

TERESA SALGUEIRO E LUSITÂNIA ENSEMBLE

Una voce che colpisce direttamente al cuore, che penetra nell'anima. Una voce inconfondibile. Teresa Salgueiro è cresciuta ad Amadora e un giorno, in un bar di Lisbona vicino alla stazione da cui partono i treni per tornare a casa, incontra quattro giovani musicisti: per loro canta un vecchio fado. Nascono così i Madredeus, di cui Wim Wenders si innamorerà al punto da volerli come protagonisti del suo *Lisbon Story* (1995). Il successo planetario è assicurato e i Madredeus si impongono tra i principali artefici del rinascimento musicale portoghese. Nel 2005 esce *Obrigado*, primo album solista di Teresa Salgueiro nel quale la cantante duetta con José Carreras, Caetano Veloso, la collega connazionale Maria João e con Angelo Branduardi.



Un'iniziativa
Trentino S.p.A.
Azienda per il Turismo Valle di Non

Cevedale

Martedì 14 agosto ore 6

Rifugio Larcher

DAVE DOUGLAS

L'ALBA DELLE DOLOMITI

Alcuni anni fa ha dedicato alle cime del Trentino *Mountain Passages*, originale rielaborazione in chiave jazzistica, ma con anche seducenti sfumature cameristiche, di antiche melodie ladine. Quest'anno, dopo aver partecipato a più edizioni de "I Suoni delle Dolomiti", sempre con progetti diversi, Dave Douglas compie l'impresa più rischiosa: suonare in completa solitudine innalzando la campana della sua tromba al cielo per intonare un canto che non è difficile immaginare ricco di sentimento, di poesia. Figura centrale del panorama jazzistico contemporaneo, Dave Douglas non è peraltro nuovo alle sfide: tutto il suo percorso artistico è infatti all'insegna dell'innovazione, mantenendo nel contempo un saldo legame con la più schietta tradizione del jazz.

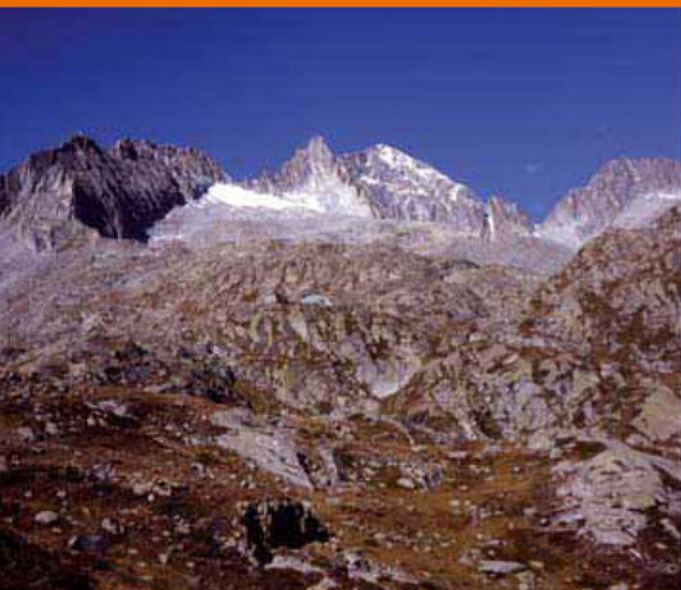

Un'iniziativa
Trentino S.p.A.
Azienda per il Turismo Valli di Sole, Peio e Rabbi
Comune di Peio
Parco Nazionale dello Stelvio



Rifugio Larcher

Quota 2607 metri
Gestore Oreste Casanova
0463 751770

Accesso

Da Cogolo in Val di Peio fino alla Centrale di Malga Mare (parcheggio) e poi a piedi per il sentiero 102 che passa accanto a Malga Mare in 1 ora e 45 minuti di cammino

Per quest'evento, quando i parcheggi a Malga Mare sono esauriti, la strada di accesso viene chiusa a Malga Prabon (parcheggio) da dove è attivo un servizio bus navetta dalle ore 1.30 alle 4.30 per l'andata e dalle ore 9 alle ore 12 per il ritorno.

Escursione

In occasione del concerto è possibile raggiungere il rifugio in compagnia delle Guide Alpine del Trentino. Ritrovo alle ore 3 al parcheggio del nuovo cimitero a Cogolo di Peio per salire con pulmini fino a Malga Mare.

Si raccomanda abbigliamento adeguato alla quota e in particolare giacca a vento, berretto, guanti, scarponcini e pila.

È obbligatorio prenotare l'escursione telefonando dalle ore 17 alle 19 allo 0463 901151 entro il 12 agosto

Info

La partecipazione all'escursione e al concerto è libera e gratuita
0463 901280





Dolomiti di Fassa
sabato 18 agosto ore 14
Rifugio Monti Pallidi

ADEL SALAMEH TRIO



Rifugio Monti Pallidi

Quota 1850 metri
Gestore Ivo Nemela
0462 601337

Accesso

Da Canazei in automobile in direzione del Passo Sella. Parcheggio nei pressi dei Rifugi Monti Pallidi e Ristorante Pian de Schiavaneis e quindi a piedi per 500 metri in 10 minuti di cammino, oppure a piedi lungo il sentiero 647 in 1 ora e 30 minuti di cammino.

Escursione

In occasione del concerto è possibile effettuare un'escursione **in compagnia delle Guide Alpine del Trentino** al Rifugio Valentini, al Lupo Bianco e al Pian Schiavaneis. Ritrovo alle ore 9 alla partenza della funivia Col Rodella a Campitello, salita con l'impianto; biglietto di risalita a carico dei partecipanti.

2 ore e 30 minuti di cammino, dislivello in salita 150, difficoltà T.

È consigliabile prenotare l'escursione telefonando dalle ore 17.30 alle 19.30 allo 0462 750459.

Info

Qualora il maltempo impedisse ai musicisti di raggiungere il rifugio, il concerto avrà luogo alle ore 21 presso il Padiglione delle Manifestazioni del Centro Sportivo Ischia a Campitello di Fassa.

La partecipazione all'escursione e al concerto è libera e gratuita.

0462 609600



Un'iniziativa
Trentino S.p.A.
Azienda per il Turismo Val di Fassa

Palestinese di Nablus, Adel Salameh è riconosciuto a livello mondiale come uno dei maggiori specialisti dell'oud, il liuto arabo. Dal 1990 vive in Europa e, grazie alla ferma convinzione che la musica possa favorire l'incontro fra culture diverse, ha cominciato da quel momento a tessere intense collaborazioni con musicisti europei, turchi, indiani e israeliani. Sua partner artistica da molti anni è la cantante algerina Naziha Azzouz, nata in un'antica famiglia di musicisti di Orano, la patria del *rai*, uno dei principali filoni della musica maghrebina, e dall'età di 12 anni residente in Francia, dove ha condotto approfonditi studi sulla musica tradizionale andalusa e araba. Completa il trio di Adel Salameh, che ha all'attivo anche un album per la Real World di Peter Gabriel, il percussionista Adel Shams El Din.





Monti Lessini

domenica 19 agosto ore 14

Malga Fratte

TRILOK GURTU & ARKÈ STRING QUARTET ARKEOLOGY

Le poliedriche, fantasiose percussioni di Trilok Gurtu, in passato componente degli Oregon e partner di Don Cherry, Jan Garbarek, L. Shankar, John McLaughlin, Joe Zawinul e di tanti altri, dialogano con gli archi del quartetto Arkè, precedentemente messosi in luce accanto ad Antonella Ruggiero. Ne risulta un'affascinante fusione tra la complessità ritmica portata in dote dal celebre musicista indiano e la rivisitazione moderna del più tipico dei quartetti strumentali (con il contrabbasso al posto del violoncello) da parte dell'Arkè String Quartet. Melodie avvolgenti e ardite, incalzanti poliritmie trovano così un inedito punto di incontro, regalando un'esperienza di ascolto inconsueta, in un gioco di alternanze fra atmosfere liriche e momenti trascinanti.



Malga Fratte

Quota 1260 metri

Accesso

A Sdruzzinà, frazione di Ala, si imbecca la strada in direzione Sega dove si parcheggia e da dove si prosegue a piedi lungo una comoda strada forestale per 15 minuti.

Escursione

In occasione del concerto è possibile effettuare un'escursione in compagnia delle Guide Alpine del Trentino a Malga Borghetto, ai Busoni, a Malga delle Cime, al Passo della Morte e a Malga Fratte. Ritrovo alle ore 8 in località Sega di Ala presso l'Hotel Monti Lessini. Si raccomanda di portare con sé una torcia elettrica.

4 ore di cammino, dislivello in salita 250 metri, difficoltà E.

È consigliabile prenotare l'escursione telefonando allo 0464 430363

Info

Qualora il maltempo impedisse ai musicisti di raggiungere la malga, il concerto avrà luogo alle ore 21 presso il Teatro Sartori di Ala.

La partecipazione all'escursione e al concerto è libera e gratuita

0464 430363 - 647068

Un'iniziativa
Trentino S.p.A.
Azienda per il Turismo Rovereto e Vallagarina
Comune di Ala



Adamello

mercoledì 22 agosto ore 14

Malga Caret

GOMALAN BRASS QUINTET

“È un grande gruppo: virtuosismo e musicalità fuori dal comune”: a tessere le lodi del Gomalan Brass Quintet è nientemeno che Zubin Mehta, uno dei numerosi illustri direttori d'orchestra, insieme a Muti, Abbado, Chung, Sinopoli, Giulini, Maazel e altri, con i quali il gruppo e i suoi singoli componenti hanno avuto modo di collaborare. Il Gomalan Brass Quintet si è formato nel 1999 e si è internazionalmente imposto per l'originalità del suo approccio musicale: è costituito da eccellenti strumentisti, Marco Pierobon e Marco Braitto alle trombe, Nilo Caracristi al corno, Gianluca Scipioni al trombone e Oswald Prader alla tuba, che grazie alle loro qualità possono permettersi libertà interpretative che sfociano nel gioco, nell'ironia, nell'irriverenza. Sempre e comunque nel segno del buon gusto e di esecuzioni impeccabili.



Accesso

In automobile da Carisolo lungo la Val Genova fino a Ponte Maria (parcheggio a pagamento) poi a piedi in 1 ora e 30 minuti di cammino lungo il Sentiero delle cascate o con bus navetta a pagamento attivo dalle ore 9.50.

Escursione

In occasione del concerto è possibile effettuare un'escursione [in compagnia delle Guide Alpine del Trentino](#) alla Piana Bedole lungo il sentiero delle cascate.

Ritrovo alle ore 9.30 al parcheggio a Ponte Maria. Transfer in bus, biglietto a carico dei partecipanti.

2 ore e 30 minuti di cammino, dislivello in discesa 400 metri, difficoltà E.

È consigliabile prenotare l'escursione telefonando allo 0465 501007

Info

Qualora il maltempo impedisse ai musicisti di raggiungere la malga, il concerto avrà luogo alle ore 21 presso il Teatro di Giustino.

La partecipazione all'escursione e al concerto è libera e gratuita

0465 501007



Malga Caret

Quota 1430 metri

Un'iniziativa

Trentino S.p.A.

Azienda per il Turismo Madonna di Campiglio – Pinzolo – Val Rendena

Parco Naturale Adamello Brenta



Dolomiti di Fassa

giovedì 23 agosto ore 14

Malga Bocche

HARIPRASAD CHAURASIA TRIO

Hariprasad Chaurasia è uno dei più importanti maestri della musica classica indiana, popolare tra la sua gente quanto Ravi Shankar. Il suo strumento, di cui è inarrivabile virtuoso, è il bansuri, flauto in bambù dal forte simbolismo spirituale: è legato all'iconografia di Krishna, ottava incarnazione del dio Vishnou, e secondo la tradizione induista veniva usato per addomesticare animali e sedurre popolazioni. Apprezzato ovunque nel mondo, Hariprasad Chaurasia è ospite assiduo di prestigiose stagioni musicali come quelle del Theatre de la Ville di Parigi e del Barbican Center di Londra. Ha collaborato con musicisti occidentali quali il chitarrista John McLaughlin, il sassofonista Jan Garbarek e il flautista Jean Pierre Rampal. Ha anche composto le musiche di numerosi film indiani.



Malga Bocche

Quota 1946 metri
Gestore Dellagiacoma Fabio
335 5946308

Accesso

Da Moena seguendo le indicazioni per Passo San Pellegrino si raggiungono gli impianti di risalita dell'Alpe Lusia e con la telecabina Valbona, la funivia Le Cune e una breve discesa si raggiunge Passo Lusia, quindi si prosegue lungo il sentiero 623, 1 ora e 30 minuti di cammino.

Da Predazzo strada statale 50 fino a Bellamonte - località Castellar e quindi con gli impianti di risalita Castellar e Le Fassane e a piedi lungo il sentiero 623, 45 minuti di cammino.

Da Paneveggio lungo il sentiero 626 che parte in prossimità del ponte Val dei Buoi, 1 ora e 15 minuti di cammino.

Escursione

In occasione del concerto è possibile effettuare un'escursione **in compagnia delle Guide Alpine del Trentino** a Passo Lusia e ai Laghi di Lusia. Ritrovo alle ore 8.30 presso la partenza dell'impianto di

risalita Castellar, salita con gli impianti, biglietto di risalita a carico dei partecipanti
4 ore e 30 minuti di cammino, dislivello in salita 400 metri, difficoltà E
È consigliabile prenotare l'escursione telefonando allo 0462 763309

Info

Qualora il maltempo impedisse ai musicisti di raggiungere la malga, il concerto avrà luogo alle ore 21 presso il Teatro Tenda a Pozza di Fassa.

La partecipazione all'escursione e al concerto è libera e gratuita

0462 609770

Un'iniziativa

Trentino S.p.A.
Azienda per il Turismo Val di Fassa
Parco Naturale Paneveggio-Pale di San Martino
Servizio Foreste e Fauna della Provincia autonoma di Trento





Lagorài

sabato 25 agosto ore 14

Rifugio Giovanni Tonini

OFFICINA ZOÈ BABA SISSOKO



Rifugio Giovanni Tonini

Quota 1946 metri

Gestore Poncikova Hana

0461 683022

Accesso

A piedi da Brusago percorrendo la strada forestale della Val Spruggio e quindi il sentiero n. 443 in 2 ore e 30 minuti.

Da Regnana per il sentiero 443 che passa da malga Stramaiole e Passo del Campivel in 2 ore e 30 minuti.

Per questo evento è attivo un bus da Baselga di Piné fino a Malga Stramaiole bassa e ritorno, biglietto al costo di € 5, da acquistare presso l'Apt a Baselga di Piné entro le ore 12 di venerdì 24.

Partenza alle ore 8.30 dall'Imbarcadere a Baselga di Piné e rientro alle ore 17 da Malga Stramaiole bassa. Da Malga Stramaiole bassa il rifugio si raggiunge a piedi in 1 ora

Escursione

In occasione del concerto è possibile effettuare un'escursione in compagnia delle Guide Alpine del Trentino in Val Sigismondi, a Passo Polpen, a Malga Stramaiole Alta e al Rifugio Tonini. Ritrovo alle ore 8.30 al Passo di Redebus.

3 ore di cammino, dislivello in salita 400 metri, difficoltà E.

È consigliabile prenotare l'escursione telefonando allo 0461 557028.

Info

Qualora il maltempo impedisse ai musicisti di raggiungere il rifugio, il concerto avrà luogo alle ore 21 presso il Teatro di Centrale a Bedollo.

La partecipazione all'escursione e al concerto è libera e gratuita

0461 557028

La pizzica tarantata del Salento incontra i ritmi africani, frenetici tamburelli dialogano con il talking drum (il *tamburo parlante*), il *canto griko* del Sud Italia si fonde con la tradizione orale dei Griot del Mali. Tutto ciò è alla base del sodalizio fra Officina Zoè, formazione che sin dai primi anni Novanta ha avuto un ruolo di primo piano nel contribuire alla rinascita e al rinnovamento della musica popolare salentina, e Baba Sissoko, percussionista africano discendente da una grande famiglia di Griot e che può vantare importanti collaborazioni con, fra gli altri, Youssou N'Dour, Art Ensemble of Chicago, Rokia Traore e Dee Dee Bridgewater. Un incontro, questo fra Officina Zoè e Baba Sissoko, che simboleggia un ideale abbraccio fra culture solo apparentemente distanti fra loro.



Un'iniziativa
Trentino S.p.A.
Azienda per il Turismo Altopiano
di Piné e Valle di Cembra

Lagorài

domenica 26 agosto ore 14

Lago di Calaita

DHJARPA PROJECT

Mattia Cappelletti e Nicola Pagano, riuniti sotto la comune denominazione di Dhjarpa Project, suonano uno degli strumenti più singolari al mondo: il didgeridoo, lo strumento tipico degli aborigeni australiani. Ricavato da un ramo sottile di eucalipto, il didgeridoo viene reso cavo in modo assolutamente naturale, grazie all'azione delle termiti; la successiva lavorazione da parte dell'uomo permette di ottenere un suono ideale. A questo "tubo" dall'inconfondibile timbro gutturale, Mattia Cappelletti si è avvicinato sei anni fa, dopo aver compiuto studi di flauto e sassofono. Nicola Pagano è antropologo e ha vissuto per un anno con una tribù aborigena, condividendone i riti più segreti e, di conseguenza, rimanendo inevitabilmente attratto dal magico suono del didgeridoo.



Lago di Calaita

Quota 1608 metri



Accesso

In automobile dalla strada che collega la strada statale 50 a Canal San Bovo seguendo la strada provinciale 239 e le indicazioni per il Lago di Calaita.

Escursione

In occasione del concerto è possibile effettuare un'escursione **in compagnia delle Guide Alpine del Trentino** nelle abetaie demaniali di San Martino e a Malga Crel. Ritrovo alle ore 9 nel piazzale del Palazzetto Polivalente-Laghetto Plank, 2 ore e 30 minuti di cammino, dislivello in salita 200 metri, difficoltà E.

È consigliabile prenotare l'escursione telefonando allo 0439 768867 oppure dalle ore 17.30 alle 19.30 allo 0439 768795.

Info

Qualora il maltempo impedisse ai musicisti di raggiungere il Lago di Calaita, il concerto avrà luogo alle ore 21 presso la Sala Congressi a Palazzo Sass Maor a San Martino di Castrozza.

La partecipazione all'escursione e al concerto è libera e gratuita

0439 719041 - 768867

Un'iniziativa

Trentino S.p.A.

Azienda per il Turismo San Martino di Castrozza, Primiero e Vanoi

Parco Naturale di Paneveggio-Pale di San Martino

Ecomuseo del Vanoi

Servizio Foreste e Fauna della Provincia autonoma di Trento





Làtemar

giovedì 30 agosto ore 14

Baita Valace

EMANUELE ZANFRETTA PATRIZIA BORROMEO

“Celtic Songs” è il titolo del concerto di Emanuele Zanfretta, suonatore di vari tipi di cornamuse e di altri strumenti a fiato tradizionali, e di Patrizia Borrimeo, specialista dell’arpa celtica. Musicista di estrazione classica, Emanuele Zanfretta si è diplomato in oboe al Conservatorio di Verona, sotto la guida del Maestro Diego Dini Ciacci, e in seguito si è avvicinato ai patrimoni popolari di varie parti del mondo. Patrizia Borrimeo ha iniziato gli studi di arpa classica al Conservatorio di Alessandria: nel 1993 si è avvicinata all’arpa celtica, strumento particolarmente legato alla tradizione irlandese, scozzese e bretone, e attualmente propone un repertorio concertistico basato su musiche antiche provenienti da queste aree dell’Europa.



Baita Valace

Quota 1983 metri

Accesso

Da Vigo di Fassa in automobile fino al Passo di Costalunga, quindi a piedi seguendo il segnavia 517, al lato del l’hotel Rosengarten, lungo la strada forestale sotto gli impianti di risalita, che diventa poi sentiero, in 45 minuti.

Escursione

In occasione del concerto è possibile effettuare un’escursione **in compagnia delle Guide Alpine del Trentino** alla Baita Lega di Mezzo lungo il sentiero “Il labirinto del Latemar”. Ritrovo alle ore 8.30 al parcheggio di

Passo Costalunga davanti all’Hotel Savoy, 2 ore e 30 minuti di cammino, dislivello in salita 300 metri e difficoltà E.

È consigliabile prenotare l’escursione telefonando allo 0462 763309

Info

Qualora il maltempo impedisse ai musicisti di raggiungere Baita Valace, il concerto avrà luogo alle ore 21 presso il Teatro Tenda a Vigo di Fassa.

La partecipazione all’escursione e al concerto è libera e gratuita

0462 609700

Un’iniziativa
Trentino S.p.A.
Azienda per il Turismo Val di Fassa

Làtemar

sabato 1 settembre ore 14

Vardabe

NICO GORI FRANCO SANTARNECCHI PIERO BORRI

Nico Gori, sassofoni e clarinetti, Franco Santarnecki, tastiere, Piero Borri, batteria, rendono omaggio ad una delle personalità storiche del jazz più forti e innovative: John Coltrane. Il trio ripercorre, infatti, le principali tappe espressive del grande sassofonista scomparso prematuramente nel 1967, dal periodo in cui "Trane" militava accanto a Miles Davis fino alle esperienze che lo hanno via via portato a confrontarsi con le culture musicali dell'India e dell'Africa. I tre musicisti italiani evitano però l'operazione di semplice ricalco stilistico e si rifanno alla lezione di Coltrane in maniera personale, recuperandone da una parte l'energia, dall'altra la poesia, il senso di spiritualità.



Vardabe

Quota 1489 metri

Accesso

Con cabinovia Stalimen-Gardoné situata lungo la statale tra Predazzo e Moena e poi a piedi su strada forestale seguendo le indicazioni per Vardabe in 30 minuti.

Escursione

In occasione del concerto è possibile effettuare un'escursione *in compagnia delle Guide Alpine del Trentino* a Val Bona e Costa Strenta. Ritrovo alle ore 9 a Predazzo alla partenza della bidonvia Latemar, salita con l'impianto; biglietto di risalita a carico dei partecipanti. 2 ore di cammino, dislivello in discesa 500 metri, difficoltà E.

È consigliabile prenotare l'escursione telefonando al 348 8271988.

Info

Qualora il maltempo impedisse ai musicisti di raggiungere Vardabe, il concerto avrà luogo alle ore 21 alla Casa della Gioventù a Predazzo.

La partecipazione all'escursione e al concerto è libera e gratuita

0462 501237



Un'iniziativa
Trentino S.p.A.
Azienda per il Turismo Val di Fiemme
Regola feudale Predazzo



Dolomiti di Fassa

sabato 8 settembre ore 14

Rifugio Micheluzzi

RICHARD GALLIANO

Richard Galliano e la sua fisarmonica sono ormai diventati simbolo di una musica senza confini, che si nutre di molteplici ingredienti, dalla musette al jazz, al tango. Il musicista nativo di Nizza è colui che più di chiunque altro ha contribuito ad innalzare negli ultimi decenni le quotazioni di uno strumento che nell'immaginario comune rievoca generalmente feste paesane e balli popolari: Galliano ha invece compiuto un piccolo grande miracolo, infondendo alla fisarmonica sfumature espressive inedite, proprio grazie all'originalità del suo approccio strumentale. Fra collaborazioni con stelle della canzone transalpina (Juliette Greco in primis) e illustri jazzmen, non va certamente dimenticata la sua appassionata dedizione alla musica di Astor Piazzolla.

Rifugio Micheluzzi

Quota 1850 metri

Gestore Adalgisa Micheluzzi

0462 750050



Un'iniziativa
Trentino S.p.A.
Azienda per il Turismo
Val di Fassa

Accesso

Da Campitello di Fassa si risale la Val Duron lungo una strada chiusa al traffico a piedi in 1 ora e 30 minuti oppure utilizzando il servizio navetta a pagamento.

È consigliabile prenotare l'escursione telefonando allo 0462 750459.

Info

Qualora il maltempo impedisse ai musicisti di raggiungere il rifugio il concerto avrà luogo alle ore 21 presso il Padiglione Manifestazioni del Centro Sportivo Ischia a Campitello di Fassa.

La partecipazione all'escursione e al concerto è libera e gratuita

0462 609620

Escursione

In occasione del concerto è possibile effettuare un'escursione **in compagnia delle Guide Alpine del Trentino** lungo il sentiero Friedrich August fino al Rifugio Sassopiatto. Ritrovo alle ore 9 alla partenza della funivia del Col Rodella, salita con l'impianto; biglietto di risalita a carico dei partecipanti. 3 ore di cammino, dislivello in discesa 1000 metri difficoltà T.



In montagna o ci sei nato, e quindi hai imparato a conoscerla e rispettarla fin da bambino, oppure hai bisogno di qualcuno che ti aiuti a viverla in tutta la sua bellezza e che ti conduca passo passo a scoprirne i segreti. Insomma, hai bisogno di una guida alpina, il “signore della montagna”.

Attualmente le guide iscritte all’albo provinciale sono 202 divise in 6 scuole di alpinismo e sci alpinismo e 8 gruppi guide. In ogni valle c’è un ufficio al quale ci si può rivolgere per chiedere informazioni, prenotare escursioni o iscriversi a corsi di avviamento all’alpinismo.

Custodi delle tradizioni alpine, le guide non sono però insensibili agli stimoli di una società in rapido cambiamento: così accanto alle ascensioni su roccia e ghiaccio, allo scialpinismo, all’escursionismo naturalistico e di alta montagna, si propongono oggi per avvicinarvi all’arrampicata sportiva, al canyoning e per scoprire gli ambienti più suggestivi dei Parchi Naturali.

COLLEGIO GUIDE ALPINE DEL TRENTINO

Via Mancini 57 – 38100 Trento
Tel/Fax 0461 981207
guidealpinetrentino@tin.it
www.guidealpinetrentino.it

SCUOLA DI ALPINISMO “TITA PIAZ” GUIDE ALPINE VAL DI FASSA

Via Dolomiti, 48 – 38031 Campitello di Fassa
Tel. 0462 750459 Fax 0462 750459
Cell. 348 8095772
erwin.riz@virgilio.it

SCUOLA ITALIANA DI ALPINISMO E SCIALPINISMO GUIDE ALPINE “SAN MARTINO DI CASTROZZA E PRIMIERO”

Via Passo Rolle
38058 San Martino di Castrozza
Cell. 349 7929255
info@aquilesanmartino.com
www.aquilesanmartino.com

SCUOLA DI ALPINISMO E SCIALPINISMO “VAL DI SOLE”

GUIDE ALPINE VAL DI SOLE
Piazza Regina Elena 17 – 38027 Malé
Tel/Fax 0463 901151
info@guidealpinevaldisole.it
www.guidealpinevaldisole.it

SCUOLA DI ALPINISMO E SCIALPINISMO GUIDE ALPINE “MADONNA DI CAMPIGLIO” CASA DELLE GUIDE

Piazza Brenta Alta 16
38084 Madonna di Campiglio
Tel/Fax 0465 442634 Cell. 335 7193660
info@guidealpinecampiglio.it
www.guidealpinecampiglio.it

SCUOLA DI ALPINISMO E SCIALPINISMO GUIDE ALPINE “GUIDE ALPINE PINZOLO”

Piazza San Giacomo 4, Palazzo Municipale
38086 Pinzolo
Cell. 335 6780275
tincup73@tiscali.it

SCUOLA DI ALPINISMO E SCI ALPINISMO “DOLOMITI VAL DI FASSA”

Via Meida 53 – 38036 Pozza di Fassa
Tel. 0462 763309 Fax 0462 763433
Cell. 339 6938726
guidealpidolo@virgilio.it
www.guidealpinedolomiti.net

GRUPPO GUIDE ALPINE VAL DI FEMME

c/o APT
Cavalese 338 3377348
Predazzo 347 0396557
info@guidealpinevaldifemme.it

GRUPPO “DOLOMITES EXPERIENCE”

Via Lunga 31 – 38030 Daiano
Cell. 348 8271988
marco.bozzetta@guide-alpine.it
www.guide-alpine.it

GRUPPO GUIDE ALPINE “DOLOMITI DI BRENTA-PAGANELLA”

Piazza Marconi 1 – 38018 Molveno
Cell. 329 5824146
guidealpine@aptdolomitipaganella.com

GRUPPO GUIDE ALPINE “CITTÀ DI TRENTO”

Via Valentini 31 – 38060 Calliano
Tel. 0464 834765 Fax 02 700541210
Cell. 339 4327101
guidalpina@anthesi.com
www.trentinotrekking.it

ALPINGUIDE.COM

Via Coslop 27 – 38068 Rovereto
Cell. 338 6992778
guide@alpinguide.com
www.alpinguide.com

DOLOMITI AVVENTURA TRENTO

Cell. 338 6989994
zanettiandrea@hotmail.com
www.dolomitiavventura.it

GRUPPO GUIDE ALPINE “ARCO”

Via Santa Caterina 40 – 38062 Arco
Tel. 0464 519805 Cell. 340 4967931
info@guidealpinearco.com
www.guidealpinearco.com

GUIDEALPINE FRIENDS OF ARCO

Loc. Laghel – 38062 Arco
Tel. 0464 532828 Cell. 333 1661401
info@friendsofarco.it
www.friendsofarco.it

GRUPPO GUIDE ALPINE “LAGORAI”

Via Borgo Allocco 8 – 38059 Strigno
Tel/Fax 0461 762563 Cell. 368 7623729
melchiorfranco@trentino.net

SUNNY CLIMB

Cell. 348 7342989 348 3258029
www.sunnyclimb.com





SCRIVERE CON LE GAMBE

4 - 8 luglio 2007

“Scrivere con le gambe” segna l’inizio di una collaborazione tra Trentino S.p.A e la Scuola Holden, una delle realtà più interessanti e vivaci del panorama culturale italiano. Fondata nel 1994 da Alessandro Baricco e alcuni soci come una scuola di tecniche della narrazione, la Scuola è un luogo di alta formazione nei campi più vari della creatività: in poco più di dieci anni ha diplomato più di trecento allievi, che al momento sono scrittori, sceneggiatori, copywriter, editor presso importanti case editrici.

Nucleo della Scuola è il Master biennale in Tecniche della Narrazione, attorno al quale ruotano decine di corsi specialistici a livello locale e nazionale. Ora, grazie a questo progetto, le lezioni si trasferiscono all’aperto e un ampio territorio si trasforma in vero e proprio laboratorio creativo.

Che cosa vuol dire trasformare lo spazio in linguaggio? Vuol dire prima di tutto rendersi disponibili alla descrizione. A una descrizione visiva, sicuramente, ma anche a una descrizione che mobiliti il resto della nostra sensorialità.

Trasformare lo spazio in linguaggio vuol dire anche attraversarlo, questo spazio. Attraversarlo a piedi, con uno zainetto leggero in spalla, muovendosi attraverso i boschi e i sentieri del Parco Naturale Paneveggio e dell’Ecomuseo del Vanoi.

Si parte al mattino da una malga e si cammina cercando di conoscere questo spazio, di misurarlo. Poi ci si ferma, ci si guarda intorno, si scrive, si discute, si riparte.

In quattro giorni si percorreranno diversi chilometri e si farà lavorare, con le gambe, la percezione di quello che ci sta intorno, individuando prospettive e strumenti di lettura del territorio cui di solito non prestiamo attenzione. E, chiaramente, ci si fermerà man mano a riposare e la sera si cenerà e pernoverà nelle malghe della zona.

Scrivere con le gambe è quindi un laboratorio di scrittura mobile (mobile sia il laboratorio che la scrittura), un’occasione per confrontarsi con la narrazione utilizzando direttamente dei luoghi reali. Che, nel caso specifico – e non guasta mai – sono anche bellissimi!



Info

011 6632812

corsi@scuolaholden.it

www.scuolaholden.it

NOTEBOOK

I SUONI DELLE DOLOMITI. I PROTAGONISTI

1995

Coro della Sosat, Mauro Lo Guercio, Stephan Micus, Walter Zanetti, Ensemble Zandonai, Enrico Rava, Roberto Cecchetto, Mario Brunello, Rapsòdija Trio, John Surman, Modern Saxophone Quartet, Aeneus Quintetto d'Ottoni, Paul Giger, Kamera Quintet, Le Ricordanze Quartetto d'Archi, Giuliano Carmignola, Kamera Quintet

1996

Gianluigi Trovesi, Gianni Coscia, Tenores di Bitti, Ivano Battiston, Orchestra d'Archi Italiana, Mario Brunello, Quartetto Borciani, Peter Hammill, Richard Galliano, Cristina Bianchi, Mario Folena, Pierre Favre, Fabio Biondi, Coro Valsella, Coro della Sat, Coro Bianche Zime, Coro Paganella, Coro Roen, Coro della Sosat, Coro Nigritella, Coro Sasso Rosso, Coro Sant'Ilario, Coro Croz Corona, Kamera Quintet, Ensemble Dissuono, Gianfranco Grisi, Roberto Ottaviano

1997

Paolo Fresu, Antonello Salis, Thomas, Patrick Demenga, Europa Galante, I Viulàn, Tatjana Gridenko, Tomaso Lama, Fabio Tricomi, Luisa Cottifogli, Giora Feidman, Mirabassi, Tesi, Vaillant Leveratto Quartet, Ralph Towner, Trio Cecilia Chailly, Mario Brunello, Wooden You, Fridrich Lips, David Bellugi, Domenico Del Giudice, Quartetto d'Archi di Torino, Ensemble '700, Mauro Maur, Gianni Coscia, Arup Kanti Das

1998

Cecilia Gasdia, Mario Brunello, Orchestra d'Archi Italiana, Tomasz Stanko, Anders Jormin Duo, Stephan Micus, Uto Ughi, Ensemble Archi della Scala, Michael Brecker, Dino Saluzzi, Duo della Scala, Paul Giger, Ernst Reijseger, Coro Valsella, Coro La Noghera, Coro San Romedio Anaunia, Coro Croz Corona, Coro Sant'Ilario, Coro Monte Calisio, Coro Roèn, Coro della Sosat, Ensemble Dissuono, Coro Castelbarco, Giancarlo Guarino Donna Magendanz Duo, Mario Folena, Roberto Loreggian, Wanderer Trio, Quartetto Mirò, Arturo Staltari, American Dream Orchestra

1999

Prague Classical Orchestra, Walter Abt, Gianfranco Grisi, Mario Brunello, Marco Rizzi, Guido Mazzon, Evan Parker, Walter Prati, Paul Lytton, Hans Brehme Quartet, Sax Four Fun, AlpHornDuo, I Solisti Veneti, Trombe & Timpani del Teatro della Scala, Ilja Gringolts, Angelo Branduardi, Piccola Orchestra Avion Travel, Sonatori de la Gioiosa Marca, Kocani Orkestar, Dave Douglas, Han Bennink, Guy Klucsevsek, Anouar Brahem, John Surman, Dave Holland, Richard Galliano, Ensemble Dissuono, Coro Enrosadira, Corale Canticum Novum, Modern Saxophone Quartet, Settimino di fisarmoniche "Victoria", J.S. Bach Guitar Trio

2000

La Zag, Solis String Quartet, Gruppo Elettrogeno, Ellade Bandini, Davide Regazzoni, Orchestra La Viola, Alessandro Parente, L'Angolo, Maurizio Fabrizio, Monica Bacelli, Mogol, Il Nostro Canto Libero, Paolo Fresu, Dhafer Youssef, I Solisti Veneti, Simion Stanciu Syrnix, Sainkho, Quartetto Ensemble Zandonai, Margherita Guarino, The Hilliard Ensemble, John Trudell, The Ulali, Paola Fre, Luisa Prandina, Richard Galliano, Michel Portal, Mario Brunello, Claudio Fasoli, Giulia Zanoni, Taraf di Haïdouks, Iva Bittová, Cikori, Les Élégantes Machines, Wanderer Trio, London Brass, Giovanni Sollima, Sayaka Shoji, Gianni Coscia, Gianluigi Trovesi, Carlo Mazzoli, Maria Vittoria Tonietti, Coro Croz Corona, Donna Kelina Ensemble

2001

Marco Paolini, Mario Brunello, Francesco Sansalone, Gianfranco Grisi, Jan Garbarek, The Hilliard Ensemble, Sentieri Selvaggi, Officina Zoè, Viktoria Mullova Ensemble, Estonian Philharmonic Chamber Choir, Anúna, Latvian Philharmonic Chamber Orchestra, Elio delle Storie Tese, Tenores di Neoneli, Tekameli, Le Mystère des Voix Bulgares, Enrico Rava, Lee Konitz, Giovanni Sollima, David Murray, Louis Sclavis Trio, Cori del Trentino, Orchestra I Filarmonici di Verona, Antonio Ballista



2002

Balanescu Quartet, Mario Brunello e un ensemble di dodici violoncelli, Quartetto Artemis e Quartetto Petersen, Antonella Ruggiero, Arké String Quartet, Marco Paolini, Orchestra d'Archi Italiana, Dino Saluzzi, Rosamunde Quartet, Orchestra Filarmonica di Torino, Francesco Manara, Gabriele Pieranunzi, Danilo Rossi, Andrea Benzoni, Ludovico Einaudi, Orchestra dell'Accademia I Filarmonici di Verona, Orkestar Agushevi, Gianni Coscia, Värttinä, Euro Octet, Tambuco, Maurizio Giammarco, Tuba Libre, Dave Douglas, Brad Shepik, Jim Black

2003

Mario Brunello e un ensemble di dodici violoncelli, Lorna Windsor, Maria Pia De Vito, Ernst Reijseger, Arvo Pärt, Tõnu Kaljuste, Latvian Radio Choir, Accademia I Filarmonici, Gabriele Mirabassi, Gianmaria Testa, Banda Gaites Candás, Tolo Marton with Lostiguana, Günter Baby Sommer, Swiss Horns, Ekova, Quartetto d'Archi di Torino, Dave Douglas, Antonella Ruggiero, Arkè String Quartet, Salvatore Accardo, Orchestra da Camera Italiana, Richard Galliano String Sextet, Aleksej Asenov, Antonello Salis, Gianni Coscia

2004

Quartetto d'Archi della Scala, Goran Bregovic, The Weddings and Funerals Band, Voci Bulgare, Coro Valsella, Banda Felice e Gregorio Fontana di Pomarolo, Rokia Traoré, Sharon Shannon, The Chieftains, Nana Vasconcelos, Antonello Salis, Peppe Consolmagno, Suor Marie Keyrouz, Ensemble de la Paix, Gidon Kremer, Kremerata Baltica, Mario Brunello, Gomalan Brass Quintet, Fabio Biondi, Europa Galante, I Cameristi Italiani, Gabriele Mirabassi, Luciano Biondini, Mauro Pedron, Quartetto di Roma, Yungchen Lhamo, Cristina Donà, Cristian Calcagnile, Erri De Luca, Marco Paolini, Paolo Fresu, Stefano Benni, Alessandro Baricco

2005

Mario Brunello, Aldo Cibic, Peter Sadlo, Markus Stockhausen, Ghazal, Stefano Bollani, Petra Magoni, Monica Demuru, Cristina Zavalloni, Nico Gori, Mirko Guerrini, Lorenzo Frizzera, Damiano Puliti, Ares Tavolazzi, Cristiano Calcagnile, Savina Yannatou, Primavera en Salonico, Triology, Banda Osiris, Quartetto Euphoria, José Angel Hevia, Faraualla, Sarah Chang & Friends, Antonella Ruggiero, Coro Valle dei Laghi, Coro Sant'Ilario, John Zorn, Ballaké Sissoko, Gianni Coscia, Gianluigi Trovesi, Umberto Galimberti, Lella Costa, Paolo Fresu, Vinicio Capossela, Giovanni Lindo Ferretti

2006

King Naat Veliov & Original Kocani Orkestar, Ivano Fossati, Riccardo Tesi, Banditaliana, Banda Osiris, Tiziano Scarpa, Sax Four Fun, Walkin' Brass, Roberto Criscak, Gianluca Petrella, Javier Giroto, Luciano Biondini, Vinicius Cantuária, Giorgio Battistelli, Erasmo Gaudiomonte, Coro Sass Maor, Coro Genzianella, Ensemble corale Continuum, Strumentisti della Federazione Bande del Trentino, The Bass Gang, Quintetto Bibiena, Project Bandaloop, Mario Brunello, Andrea Lucchesini, Marco Rizzi, Danilo Rossi, I Fiati dell'Orchestra Mozart, Orchestra d'Archi Italiana, Stefano Bollani, Petra Magoni, Monica Demuru, Nico Gori, Mirko Guerrini, Lorenzo Frizzera, Damiano Puliti, Ares Tavolazzi, Cristiano Calcagnile, Paolo Benvegnù, Trio Esquina, Dave Douglas, Ray Anderson, Clark Gayton, Marcus Rojas, Gene Lake, Coro Sasso Rosso, Fabio Biondi, Europa Galante, Archæa Modern Strings, Urs Patscheider, Vinicio Capossela, Paolo Fresu, Francesca Breschi, Giovanni Sollima, Michele Serra, Gabriele Vacis, Massimo Cavallaro, Marco Paolini

INFO

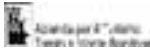

AZIENDA PER IL TURISMO TRENTO E MONTE BONDONE

Via Mancini 2 – 38100 Trento
Tel. 0461 216000 – Fax 0461 232426
informazioni@apt.trento.it
www.apt.trento.it



AZIENDA PER IL TURISMO VAL DI FIEMME

Via Fratelli Bronzetti 60 – 38033 Cavalese
Tel. 0462 241111 – Fax 0462 241199
info@valdifiemme.info
www.valdifiemme.info



AZIENDA PER IL TURISMO VAL DI FASSA

Strèda de Dolèda 10 – 38032 Canazei
Tel. 0462 609500 – Fax 0462 602278
info@fassa.com
www.fassa.com



AZIENDA PER IL TURISMO SAN MARTINO DI CASTROZZA, PRIMIERO E VANOI

Via Passo Rolle 165
38058 San Martino di Castrozza
Tel. 0439 768867 – Fax 0439 768814
info@sanmartino.com
www.sanmartino.com



AZIENDA PER IL TURISMO LAGORAI-VALSUGANA ORIENTALE E TESINO

Via Dante 10 – 38053 Castello Tesino
Tel. 0461 593322 – Fax 0461 593306
apt@lagorai.tn.it
www.lagorai.tn.it



VALSUGANA VACANZE AZIENDA PER IL TURISMO

Villa Sissi – Parco delle Terme 3
38056 Levico Terme
Tel. 0461 706101 – Fax 0461 706004
info@valsugana.info
www.valsugana.info



AZIENDA PER IL TURISMO ALTOPIANO DI PINÈ E VALLE DI CEMBRA

Via Battisti 106 – 38042 Baselga di Pinè
Tel. 0461 557028 – Fax 0461 557577
infopine@aptpinecembra.it
www.aptpinecembra.it



AZIENDA PER IL TURISMO ALTOPIANO DI FOLGARIA, LAVARONE E LUSERNA

Via Roma 60 – 38064 Folgaria
Tel. 0464 724100 – Fax 0464 720250
info@montagnaconamore.it
www.montagnaconamore.it



AZIENDA PER IL TURISMO ROVERETO E VALLAGARINA

Corso Rosmini 6 – 38068 Rovereto
Tel. 0464 430363 – Fax 0464 435528
info@aprovereto.it
www.aprovereto.it



INGARDA TRENTINO AZIENDA PER IL TURISMO

Via Giardini di Porta Orientale 8
38066 Riva del Garda
Tel. 0464 554444 – Fax 0464 520308
info@gardatrentino.it
www.gardatrentinonline.it



AZIENDA PER IL TURISMO TERME DI COMANO-DOLOMITI DI BRENTA S.C.A.R.L.

Via Battisti 38/D – 38077 Ponte Arche
Tel. 0465 702626 – Fax 0465 702281
info@comano.to
www.comano.to



MADONNA DI CAMPIGLIO – PINZOLO – VAL RENDENA AZIENDA PER IL TURISMO

Via Pradalago 4 – 38086 Madonna di Campiglio
Tel. 0465 447501 – Fax 0465 440404
info@campiglio.to
www.campiglio.to



AZIENDA PER IL TURISMO VALLI DI SOLE, PEJO E RABBI

Viale Marconi 7 – 38027 Malé
Tel. 0463 901280 – Fax 0463 901563
info@valdisole.net
www.valdisole.net



AZIENDA PER IL TURISMO VALLE DI NON

Via Roma 21 – 38013 Fondo
Tel. 0463 830133 – Fax 0463 830161
info@valledinon.tn.it
www.valledinon.tn.it



AZIENDA PER IL TURISMO DOLOMITI DI BRENTA, PAGANELLA, ANDALO, LAGO DI MOLVENO, FAI DELLA PAGANELLA, CAVEDAGO, SPORMAGGIORE

Piazza Dolomiti 1 – 38010 Andalo
Tel. 0461 585836 – Fax 0461 585570
info@esperienzatrentino.it
www.esperienzatrentino.it



**Consorzio Pro Loco
TRE CIME MONTE BONDONE**

Via Bagni di Fieno 18 - 38060 Garniga Terme
Tel. 0461 842586 - Fax 0461 843098
consorzio.bondone@trentino.to
www.garnigaterme.info



**Consorzio Pro Loco
ALTOPIANO DELLA VIGOLANA**

Via San Rocco 4 - 38040 Vattaro
Tel. 0461 848350 - Fax 0461 848050
info@vigolana.com
www.vigolana.com



**Consorzio Pro Loco
VALLE DEI MOCHENI**

Loc. Pintarei 75/A - 38050 Sant'Orsola Terme
Tel. 0461 551440 - Fax 0461 551030
info@valledeimocheni.it
www.valledeimocheni.it



**Consorzio Pro Loco
VALLE DI LEDRO**

Via Nuova 9 - 38060 Pieve di Ledro
Tel. 0464 591222 - Fax 0464 591577
info@vallediledro.com
www.vallediledro.com



**Consorzio Pro Loco
VALLE DEI LAGHI**

Via Roma 61/1 - 38070 Vezzano
Tel. 0461 864400 - Fax 0461 864535
consorzioturistico@valledeilaghi.it
www.valledeilaghi.it



**Consorzio Pro Loco
GIUDICARIE CENTRALI**

Via Damiano Chiesa 3 - 38079 Tione di Trento
Tel. 0465 323090 - Fax 0465 324140
info@valligiudicarie.it
www.valligiudicarie.it



**Consorzio Pro Loco
ALTA VAL GIUDICARIE**

Via Brescia 62 - 38080 Lardaro
Tel. 0465 901217 - Fax 0465 901937
lardaro@valledelchiese.tn.it
www.valledelchiese.tn.it



**Consorzio Pro Loco
VALLE DEL CHIESE**

Via 24 Maggio 115 - 38080 Lodrone di Storo
Tel. 0465 685033 - Fax 0465 685544
lodrone@valledelchiese.tn.it
www.valledelchiese.tn.it



**FEDERAZIONE TRENTINA
CONSORZI PRO LOCO**

Via Garibaldi 3 - 38100 Trento
Tel. e Fax 0461 239006
federazione.proloco@trentino.to
www.unplitrentino.it

DOLOMITI DI PACE

Dialoghi sulla pace oggi nei luoghi della guerra di ieri

11 luglio – 24 agosto 2007

mercoledì 11 luglio

Lagorai – Pian delle Maddalene

ore 14

LELLA COSTA attrice

con lo spettacolo *Stanca di Guerra*

GIUSEPPE VILLARUSSO operatore umanitario

intervista di **ANDREA IANNUZZI** giornalista

ore 16

HELMY M'HADHBI, MATTIA CAPPELLETTI,

SARA GIOVINAZZI in concerto

martedì 24 luglio

Dolomiti di Fassa – Rifugio Contrin

ore 14

MARCO BALIANI attore

intervista di **MARCO PONTONI** giornalista

ore 15.30

ANDREA MAIA, VICENTE COSSA, CARLOS

ALVARADO RODRIGUEZ in concerto

martedì 31 luglio

Pasubio – Forte Pozzacchio

ore 14

DON LUIGI CIOTTI

fondatore *Libera-Associazioni*, nomi e numeri
contro le mafie

FAUSTO POCAR

presidente del Tribunale Penale Internazionale
per la ex Jugoslavia

GIANNI SPERANZA sindaco di Lamezia Terme

intervista di **RAFFAELE CROCCO** giornalista

ore 16

NAVEED NADEEM, SANJAY KANSA BANIK,

TARI GULREZ, JOHN SALINS in concerto

martedì 7 agosto

Altopiano di Folgaria, Lavarone e Luserna

Forte Belvedere

ore 16

FABIO MINI generale

ROBERTO ZANINI giornalista

intervista di **CORRADO ZANETTI** giornalista

ore 18

I VIRTUOSI ITALIANI

in concerto con i Canti Rocciosi di Giovanni Sollima

giovedì 16 agosto

Valle del Fersina – Feldkapelle

ore 14

AKILA OUARED direttrice dell'Osservatorio ONU

sui diritti umani in Algeria

intervista di **PIERANGELO GIOVANETTI** giornalista

Ore 15.30

KAM IL GITANO, ZAHARINA ASENOVA,

ALEKSEJ ASENOV in concerto

lunedì 20 agosto

Valle del Chiese – Forte Larino

ore 16

SUSANNA DUDIYEVA presidente Comitato
delle madri di Beslan

intervista di **CARLO MARTINELLI** giornalista

ore 17.30

ELISA AMISTADI, GIORDANO ANGELI,

IRENERI in concerto

venerdì 24 agosto

Rovereto

ore 18 Auditorium Fausto Melotti

DAVID GROSSMAN scrittore

intervista di **ALBERTO FAUSTINI** giornalista

ore 21 Campana dei Caduti

DAVID GROSSMAN

ORCHESTRA DI NAZARETH in concerto

In occasione di ciascun evento è possibile
effettuare un'escursione con le Guide Alpine
del Trentino

La partecipazione alle escursioni, ai concerti e
agli incontri è libera e gratuita

Info

0461 219500

www.dolomitidipace.it

I Suoni delle Dolomiti è un progetto di comunicazione e di turismo culturale e ambientale realizzato da Trentino S.p.A. con la collaborazione delle Aziende per il Turismo di San Martino di Castrozza, Primiero e Vanoi, Val di Fiemme, Altopiano di Folgaria, Lavarone, Luserna, Val di Fassa, Madonna di Campiglio-Pinzolo-Val Rendena, Rovereto e Vallagarina, Lagorai – Valsugana orientale e Tesino, Terme di Comano-Dolomiti di Brenta Dolomiti di Brenta Paganella Andalo Lago di Molveno Fai della Paganella Cavedago Spormaggiore, Valle di Non, Valli di Sole, Pejo e Rabbi, Altopiano di Pinè e Valle di Cembra, del Parco Naturale di Paneveggio-Pale di San Martino, Parco Naturale Adamello Brenta, Parco Nazionale dello Stelvio, Settore Trentino, del Servizio Foreste e Fauna della Provincia Autonoma di Trento, dell'Ecomuseo del Vanoi, della Sat Società Alpinisti Tridentini, dei Gestori dei Rifugi, delle Guide Alpine del Trentino, di AmiBike, dei Comuni di Ala, Cavalese, Capriana, Peio, Varena, della Magnifica Comunità di Fiemme, della Regola feudale di Predazzo, di I.T.A.P. S.p.A.

Progetto ideato e curato dall'Area Relazioni Esterne di Trentino S.p.A.

Direzione artistica di Chiara Bassetti e Paolo Manfrini

Organizzazione di Fabia Tomaselli e Selene Setti

Questa pubblicazione è stata edita da Trentino S.p.A. nel mese
di maggio 2007

Testi a cura di Roberto Valentino

Grafica: Designfabrik, Rovereto

Stampa: Temi Editrice, Trento

Fotografie: Archivi Fotografici di Trentino S.p.A., Apt Valle di Non, Apt Lagorai-Valsugana Orientale e Tesino, Apt Val di Fiemme, Apt Valle di Fassa, Silvano Angelani, Lucia Baldini, Valerio Banal, Marco Benedetti, Borsato, M. Caselli, Piero Cavagna, Giovanni Cavulli, Francesco Cito, Monica Condini, Luca D'agostino, Mi-

chele Dalla Palma, Alexander Debiassi, Giorgio Deflorian, Flavio Faganello, Fotovideolab, Luca Franceschi, Maila Iacovelli e Fabio Zayed, Spot The Difference, Ronny Kiaulehn, Pietro Lattuada, Daniele Lira, Romano Magrone, Roberto Masotti, Giulio Montini, Photo By Ludwig, Povinelli, Agnes Spaack, Sperotto, Ugo Visciani, Mark Wohlrabbs, Gianni Zotta



estate 2007 | cima d'asta 2847m s.l.m. | suonatore di campanacci



per 'I Suoni delle Dolomiti'



TRENTINO S.p.A. SOCIETÀ DI MARKETING TERRITORIALE VIA ROMAGNOSI 11 38100 TRENTO

INFO: TEL. 0461 219500 FAX 0461 219406

WWW.TRENTINO.TO INFO@TRENTINO.TO

